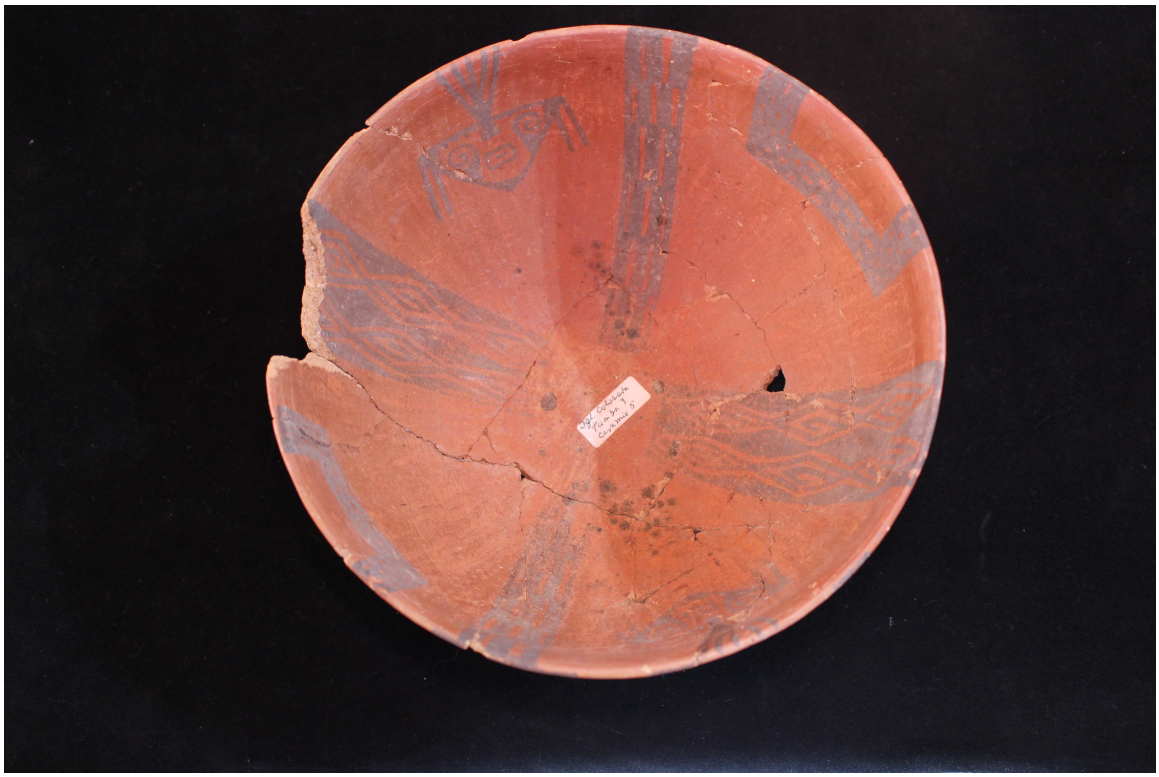

Puco

Objetos arqueológicos

DESCRIPCIÓN

Contenedor abierto de perfil simple, de cuerpo hemisférico y base curva. Superficie alisada y engobada de color marrón con decoración interior y exterior en pintura negra lineal reproduciendo patrones de rombos en 4 franjas contrapuestas en interior y exterior. En el interior se distinguen dos cabezas antropomorfas.

CATEGORÍA

Utensilios, Herramientas y Equipos

DIMENSIONES

Alto 10,3 cm - Peso 545 Gramos - Ancho 21,4 cm - Espesor 0,3 cm

FUENTE DE INFORMACIÓN

SURDOC

INSTITUCIÓN

Museo Regional de Atacama

UBICACIÓN

Atacama 98, Copiapó, Región de Atacama, Chile