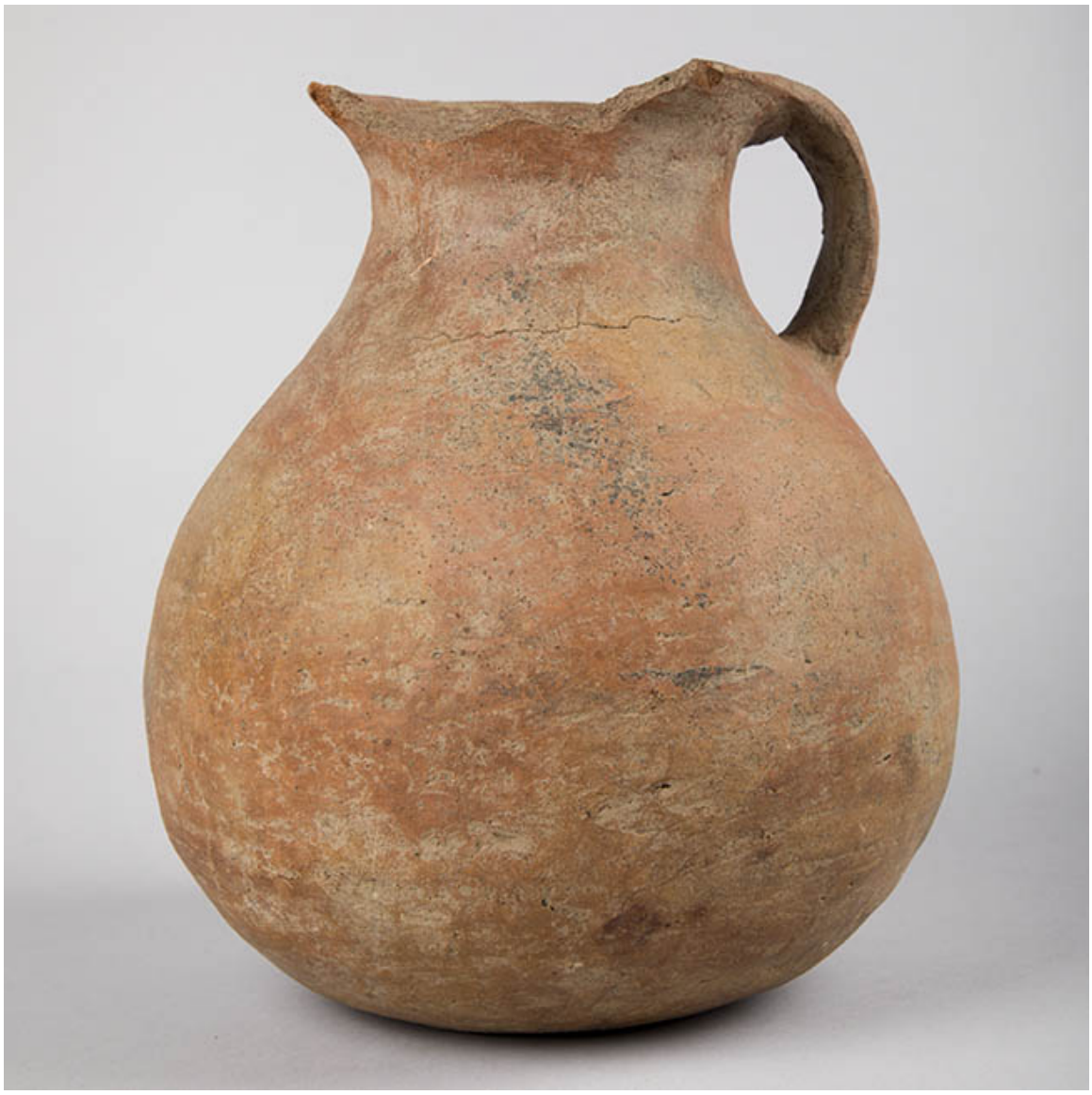

Jarro (arqueológico y etnográfico)

Objetos arqueológicos

TEMPORALIDAD

Período Alfarero Intermedio Tardío

DESCRIPCIÓN

vasija asimétrica de perfil simple y de tipo restringida con cuello. El cuerpo es de forma ovoide vertical y el cuello hiperboloide. El borde es evertido y el labio redondeado; la base es ligeramente cóncava. Tiene un asa en arco de correa que nace en el borde e inserta en la sección superior del cuerpo. La superficie externe está alisada y tiene engobe de color rojo. Está confeccionada en la técnica de

rodete y tiene cocción oxidante (Cáceres et al. 1993: 424). De acuerdo a la tabla Munsell si código de color es 2.5 YR5/8

ÁREA CULTURAL

Chile-Chile Central

CATEGORÍA

Utensilios, Herramientas y Equipos

TÉCNICA/MATERIAL

Greda-Modelado de cerámica

DIMENSIONES

Alto 24 cm - Diámetro máximo 19.1 cm - Espesor 0.6 cm

FUENTE DE INFORMACIÓN

SURDOC

INSTITUCIÓN

Museo Regional de Rancagua

UBICACIÓN

Estado 685, Rancagua, Región de O'Higgins, Chile