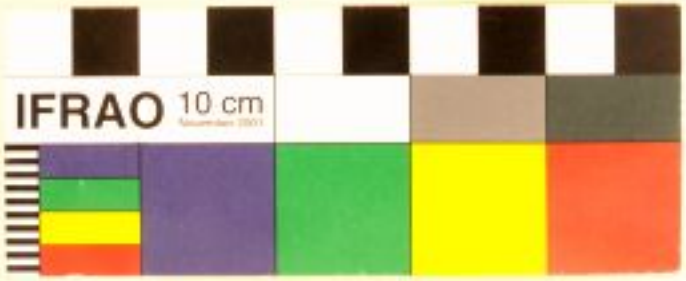
IFRAO
10 cm

# Tableta

Objetos arqueológicos

## DESCRIPCIÓN

Objeto de piedra tallada. En el centro, cavidad plana tallada muy pareja siguiendo la forma. En la parte superior apéndice de piedra. Por el lado opuesto a la cavidad en el apéndice dos pequeños círculos tallados.

## ÁREA CULTURAL

Chile-Norte Grande

## CATEGORÍA

Utensilios, Herramientas y Equipos

## TÉCNICA/MATERIAL

Piedra-Tallado

## DIMENSIONES

Alto 13.8 cm - Ancho 7.1 cm - Profundidad 1.5 cm

## FUENTE DE INFORMACIÓN

SURDOC

## INSTITUCIÓN

Museo Nacional de Historia Natural

## UBICACIÓN

Interior Parque Quinta Normal, Región Metropolitana, Chile