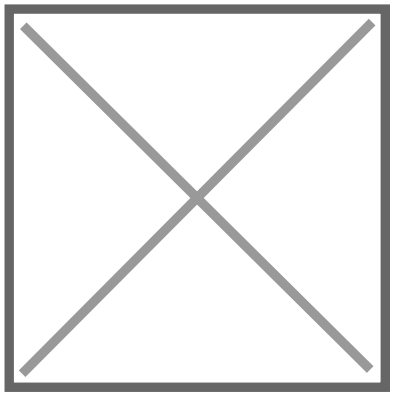

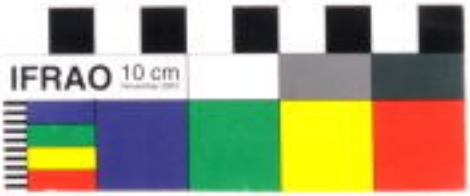


**Textil**

Objetos arqueológicos

## DESCRIPCIÓN

Fragmento textil rectangular irregular de color rojo anaranjado sin decoración. Contenía tierra colorada.

## ÁREA CULTURAL

Chile-Norte Grande

## CATEGORÍA

Textil, Vestuario y Adornos

## TÉCNICA/MATERIAL

Tejido-

## DIMENSIONES

Alto 15 cm - Ancho 19.2 cm - Profundidad 0.5 cm

## FUENTE DE INFORMACIÓN

SURDOC

## INSTITUCIÓN

Museo Nacional de Historia Natural