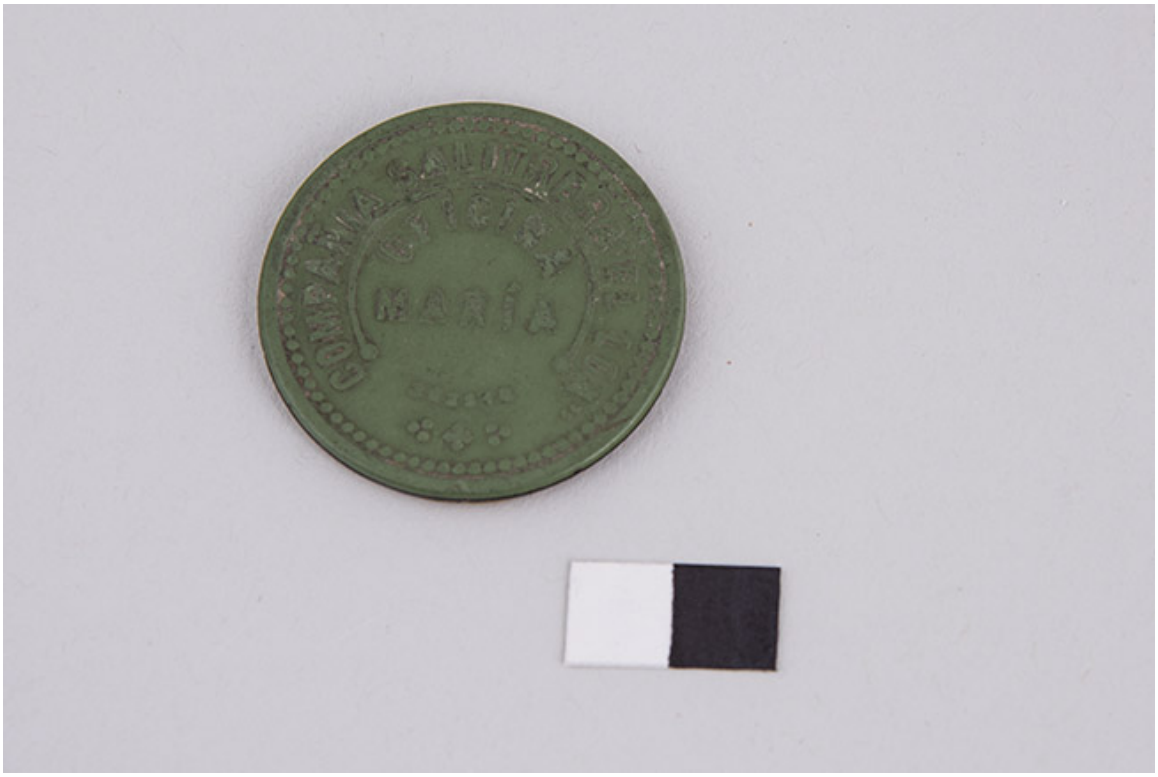

Un peso

Objetos históricos

DESCRIPCIÓN

Objeto de forma circular en color verde por un lado y ocre por el otro. Anverso presenta letras en sobre relieve. Reverso número en sobre relieve. Sirve como moneda de convertibilidad de uso restringido del sector de Antofagasta.

AUTORÍA

Anónimo/desconocido

CATEGORÍA

Numismática, Filatelia y Objetos conmemorativos

TÉCNICA

Ebonita-Moldeado

DIMENSIONES

Diámetro 4 cm - Espesor 0.4 cm

FUENTE DE INFORMACIÓN

SURDOC

INSTITUCIÓN

Museo Historia Natural de Valparaíso

UBICACIÓN

Condell 1546, Valparaíso, Región de Valparaíso, Chile