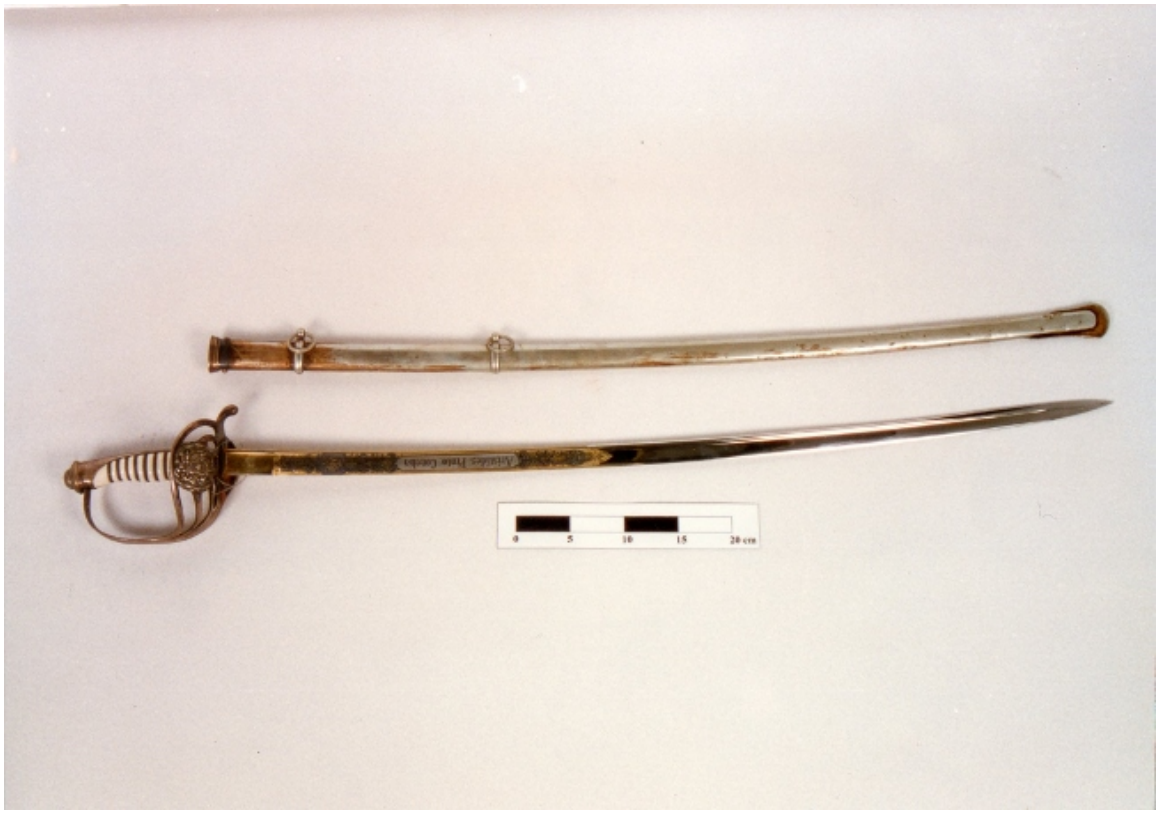

Arma blanca

Objetos históricos

DESCRIPCIÓN

Sable de hoja curva, grabada con relieves, pavonada y sobredorada. Inscripciones en la bigotera que es dorada, lomo y hoja.Empuñadura calada con escudo de Chile. Guardamanos recto y redondeado, pomo simple. Vaina de acero con anillas.

AUTORÍA

Anónimo/desconocido

CATEGORÍA

Armas y Armamentos

DIMENSIONES

Alto 9 cm

FUENTE DE INFORMACIÓN

SURDOC

INSTITUCIÓN

Museo Histórico Nacional

UBICACIÓN

Plaza de Armas 951, Santiago, Región Metropolitana, Chile