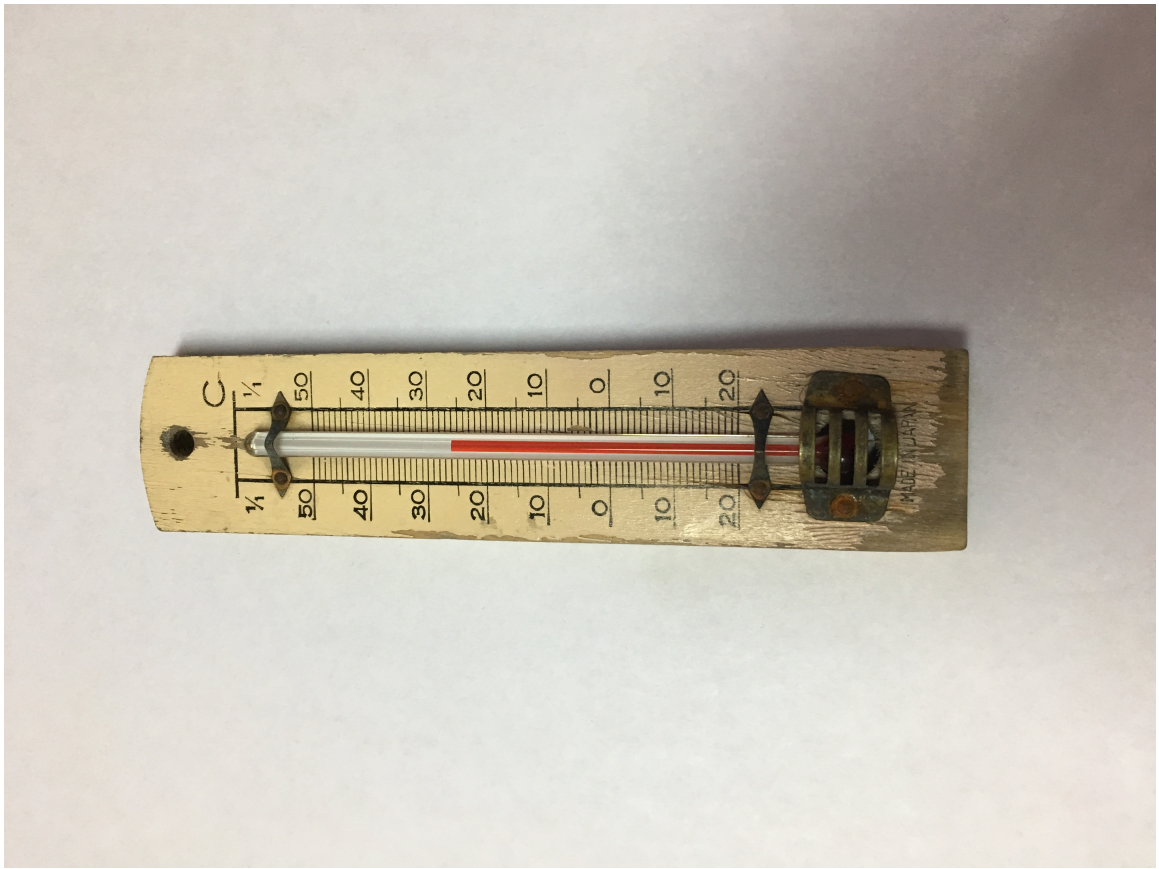

Termómetro

Objetos históricos

DESCRIPCIÓN

Objeto de uso médico, de formato rectangular en base a madera con dos orificios. En la cara superior presenta una capa de pintura de tono naranjo pálido y sobre ella números y líneas inscritas. El tubo del termómetro de vidrio, se ubica al centro y está sujeto por dos bisagras metálicas. En la zona inferior hay una rejilla metálica. Inscripciones: MADE IN JAPAN, en borde inferior. Estado de Conservación: Regular. Pérdida de capa pictórica en borde inferior y oxidación de piezas metálicas.

AUTORÍA

Anónimo/desconocido

CATEGORÍA

Utensilios, Herramientas y Equipos

TÉCNICA

Madera-Tallado

DIMENSIONES

Alto 1 cm - Largo 15.1 cm - Ancho 3.3 cm

FUENTE DE INFORMACIÓN

SURDOC

INSTITUCIÓN

Museo Histórico Nacional

UBICACIÓN

Plaza de Armas 951, Santiago, Región Metropolitana, Chile