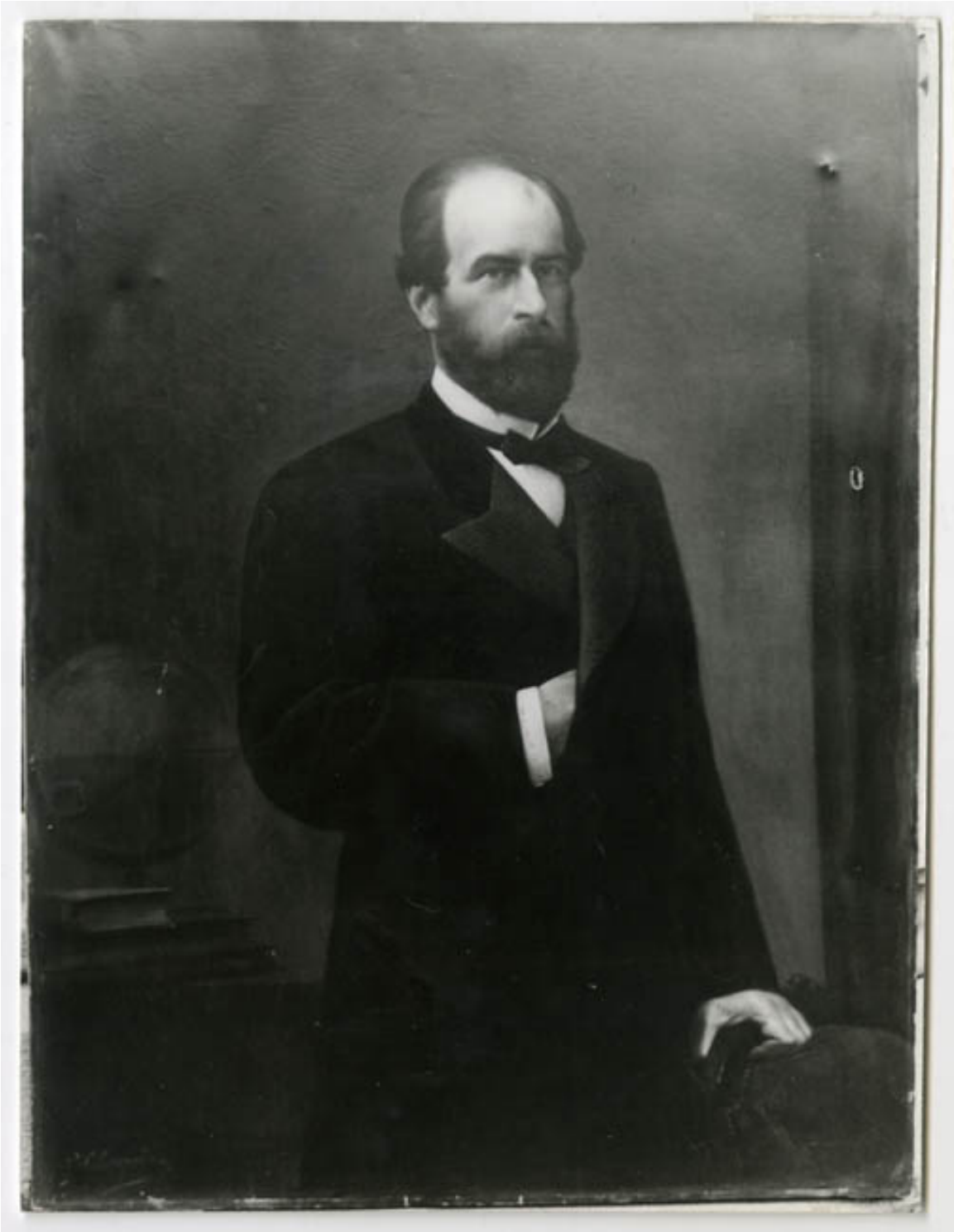

Retrato de Don Federico Errázuriz Zañartu

Fotografías

DESCRIPCIÓN

Reproducción fotográfica rectangular, orientación vertical en blanco y negro de una pintura de caballete en la que se representa a un hombre en pleno medio, semi calvo, con barba y bigote. usa traje y corbatín oscuro. Su mano derecha se esconde en la solapa de su chaqueta a altura del pecho. Su mano izquierda se apoya al respaldo de una silla. Tras él, parte de un escritorio y globo terráqueo.

FECHA DE CREACIÓN

Ca. 1982

FUENTE DE INFORMACIÓN

SURDOC

INSTITUCIÓN

Museo Histórico Nacional

UBICACIÓN

Plaza de Armas 951, Santiago, Región Metropolitana, Chile