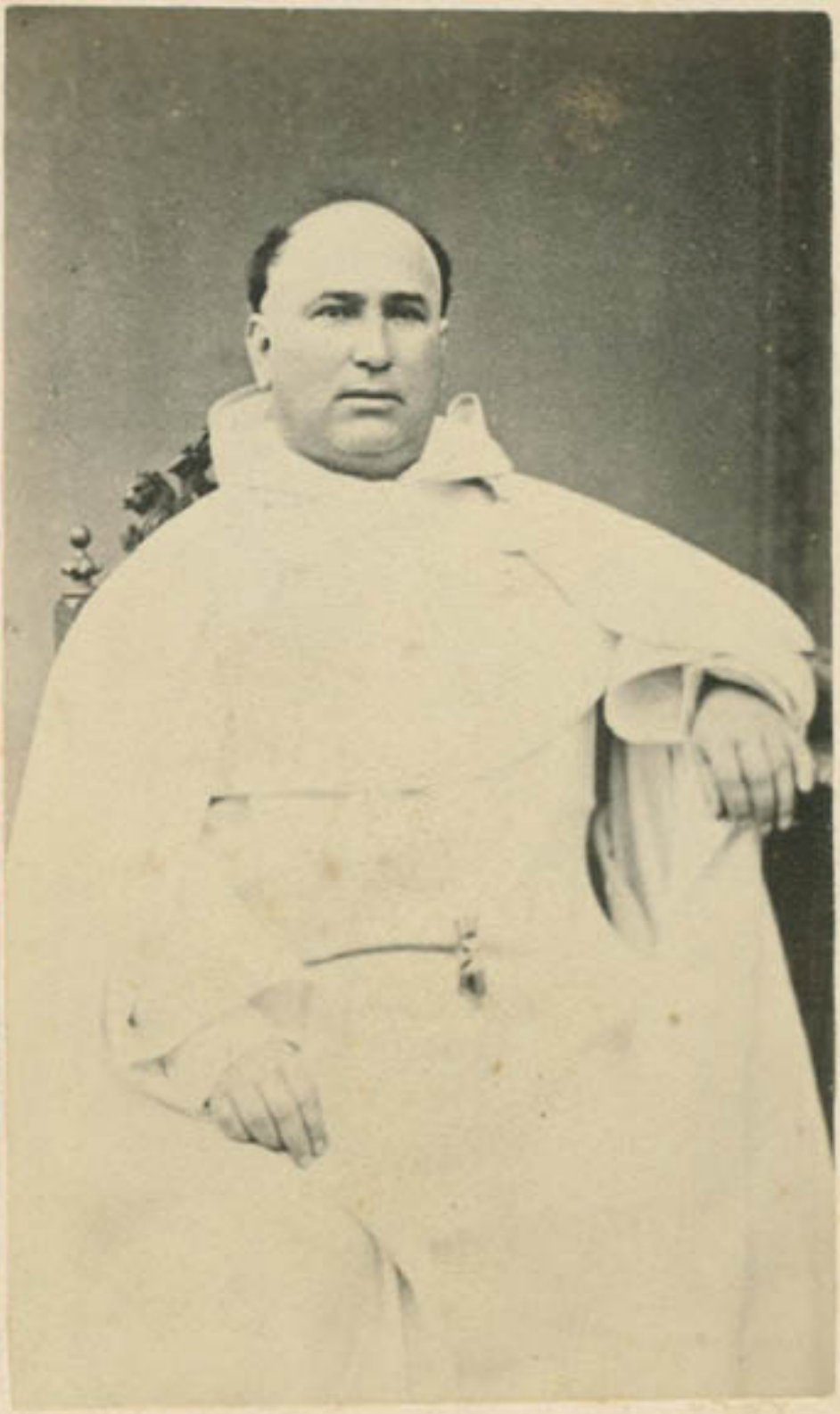

Retrato de Don Benjamín Rencoret

Fotografías

DESCRIPCIÓN

R.P.

FUENTE DE INFORMACIÓN

SURDOC

INSTITUCIÓN

Museo Histórico Nacional

UBICACIÓN

Plaza de Armas 951, Santiago, Región Metropolitana, Chile