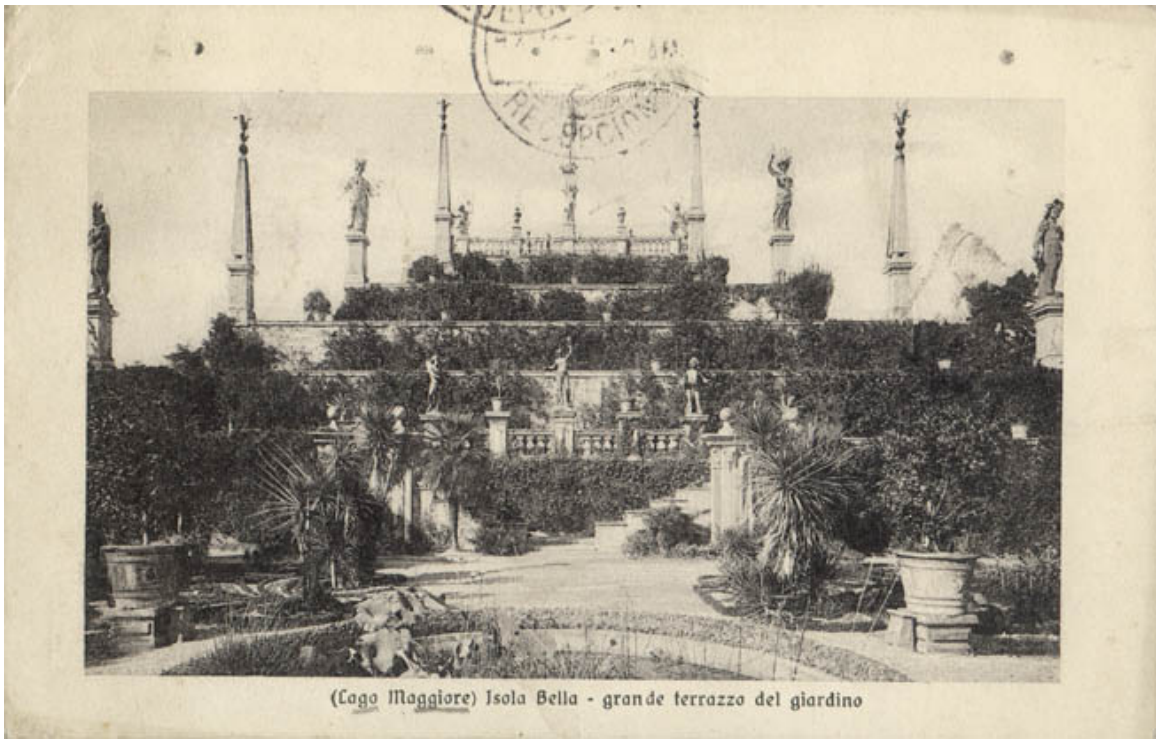

Lago Maggiore Isola Bella - grande terrazza del giardino

Fotografías

DESCRIPCIÓN

Imagen de formato rectangular de orientación horizontal. Composición en base a un jardín dispuesto en terrazas de varios niveles con obeliscos y esculturas decorativas. Al reverso hay texto manuscrito, impreso y sellos postales. Postal del Lago Mayor, Isla Bella, Italia

FUENTE DE INFORMACIÓN

SURDOC

INSTITUCIÓN

Museo Nacional Benjamín Vicuña Mackenna

UBICACIÓN

Av. Vicuña Mackenna 94, Región Metropolitana, Chile