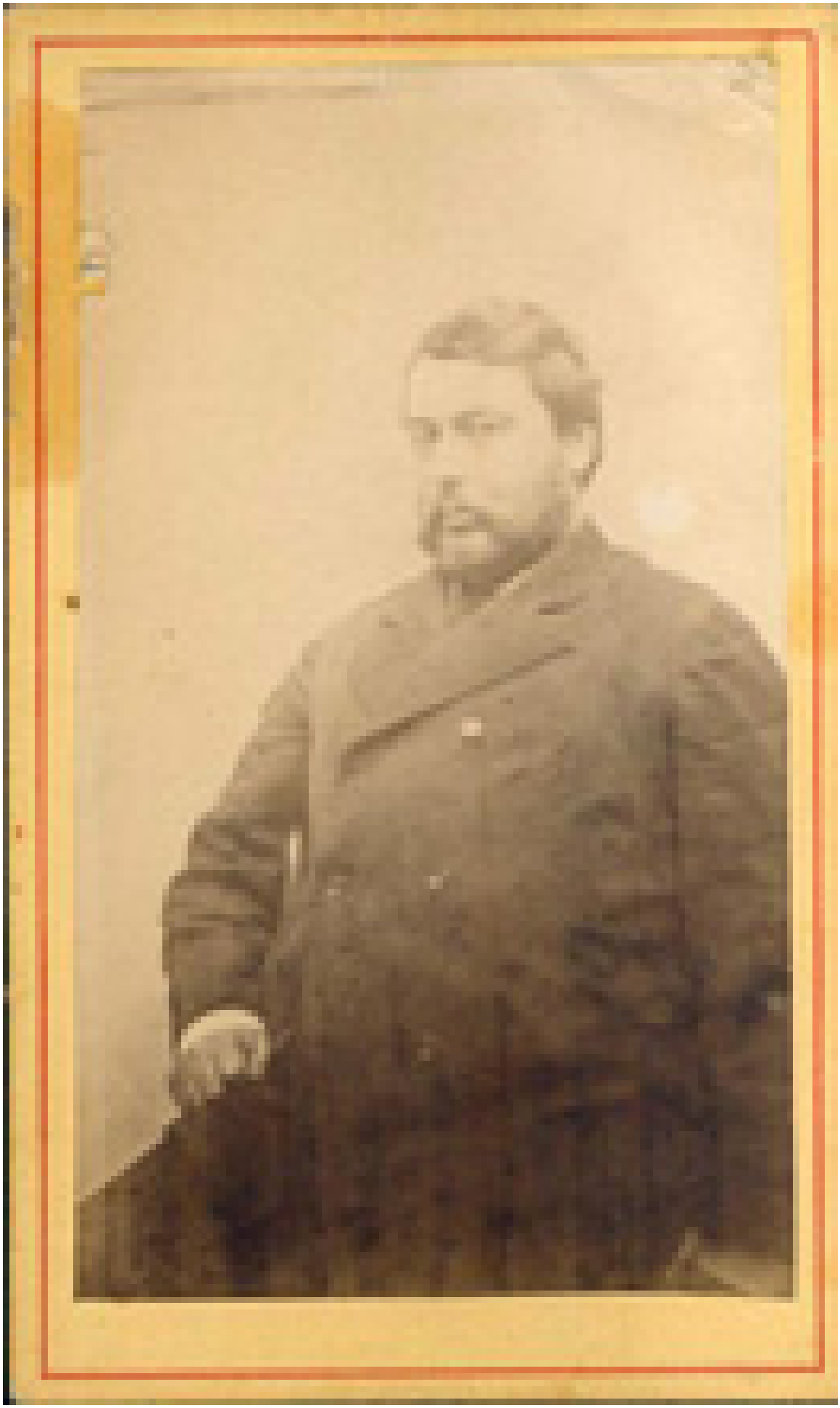

# Retrato de Don Pedro Alessandri Vargas

Fotografías

**DESCRIPCIÓN**

PADRE DE ARTURO ALESSANDRI P.

**FUENTE DE INFORMACIÓN**

SURDOC

**INSTITUCIÓN**

Museo Histórico Nacional

**UBICACIÓN**

Plaza de Armas 951, Santiago, Región Metropolitana, Chile