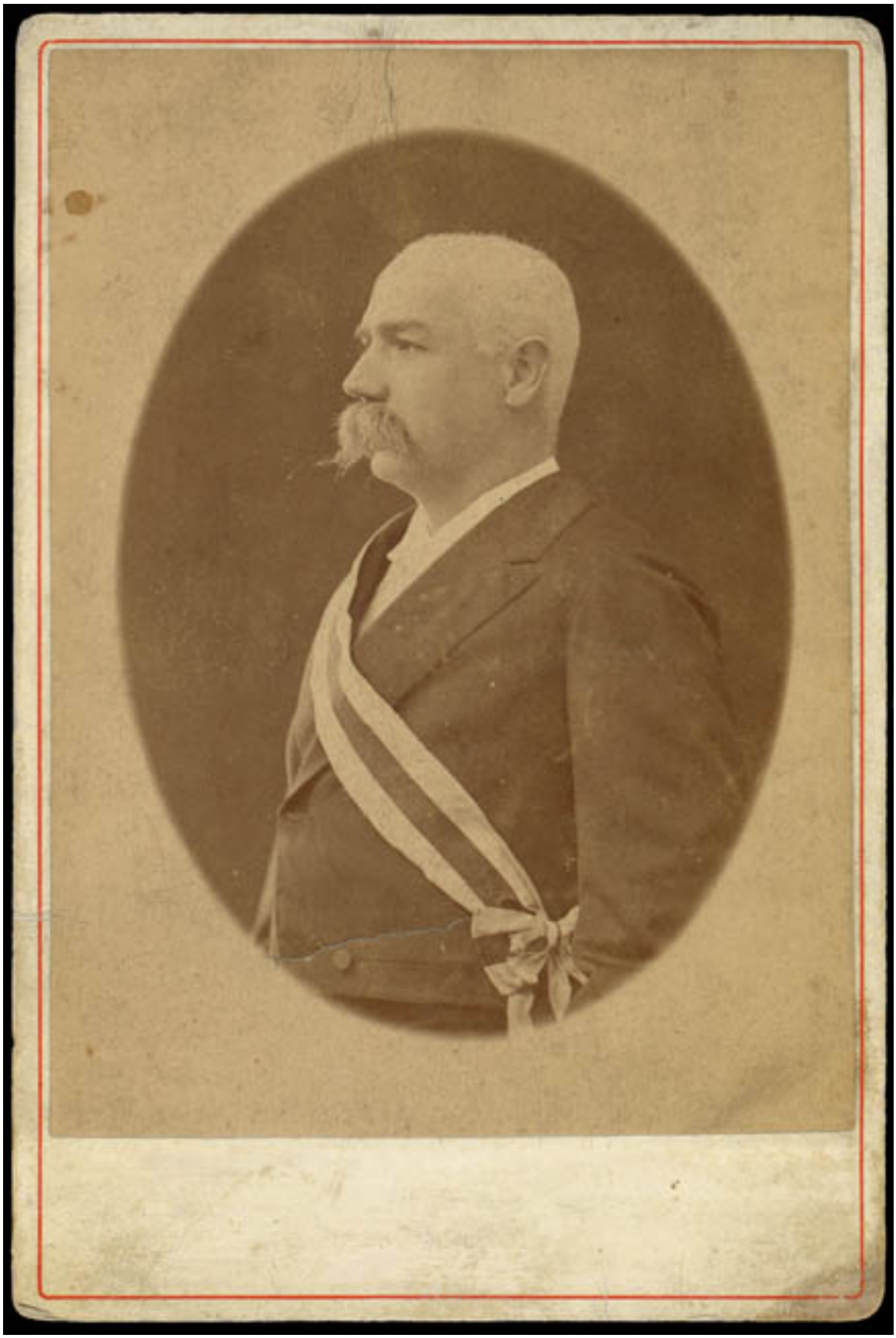

Retrato de Benjamín Vicuña Mackenna, Intendente de Santiago, 1872

Fotografías

DESCRIPCIÓN

Imagen de formato rectangular de orientación vertical. Composición en base a figura masculina, de pie, de perfil. Viste traje oscuro y lleva una banda atravesada en el pecho. Al reverso hay texto manuscrito. Retrato pequeño de Benjamín Vicuña Mackenna, Intendente de Santiago.

FUENTE DE INFORMACIÓN

SURDOC

INSTITUCIÓN

Museo Nacional Benjamín Vicuña Mackenna

UBICACIÓN

Av. Vicuña Mackenna 94, Región Metropolitana, Chile