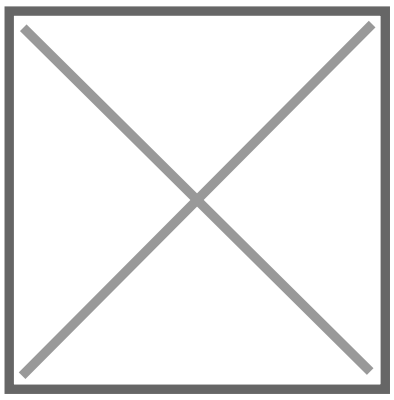

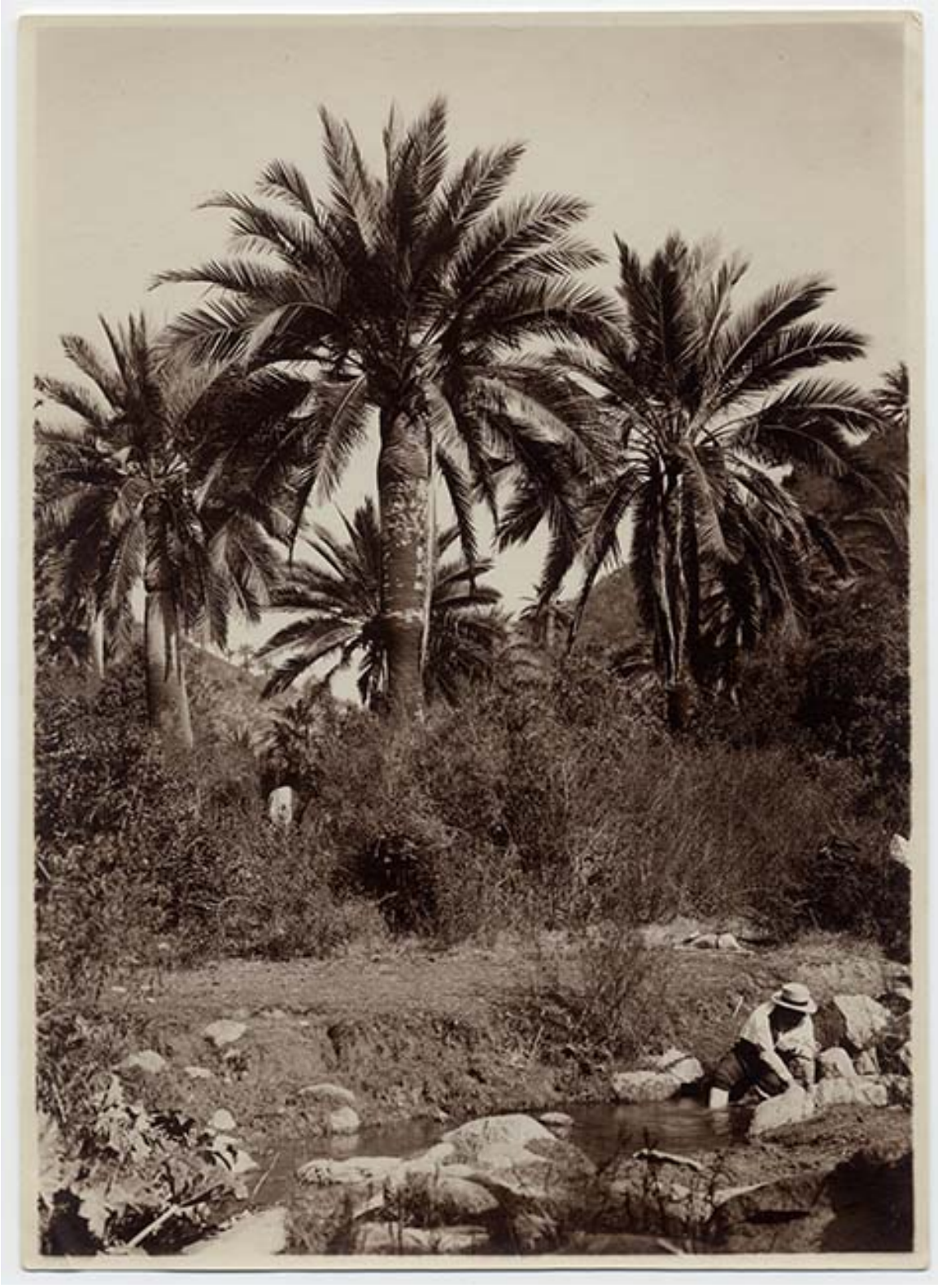

Lavando ropa en paisaje rural

Fotografías

CREADOR/A

Teodoro Kuhlmann Steffens

DESCRIPCIÓN

Objeto monocromo rectangular de disposición vertical. Composición de paisaje rural con figura humana. En primer plano se identifica una masa estrecha de agua con rocas y rodeada de vegetación en la orilla de la cual, a la derecha, se ve una figura humana de pie dentro del agua en posición inclinada, sumergiendo un artículo de tela. En segundo plano, vegetación frondosa y diversas palmas, detrás de las cuales se ubican dos colinas que emergen desde el centro de la imagen hacia la izquierda y la derecha respectivamente. Tras y sobre estas, cielo despejado.

TÉCNICA

Fotografía - Papel

FUENTE DE INFORMACIÓN

SURDOC Fotografía

INSTITUCIÓN

Museo Historia Natural de Valparaíso