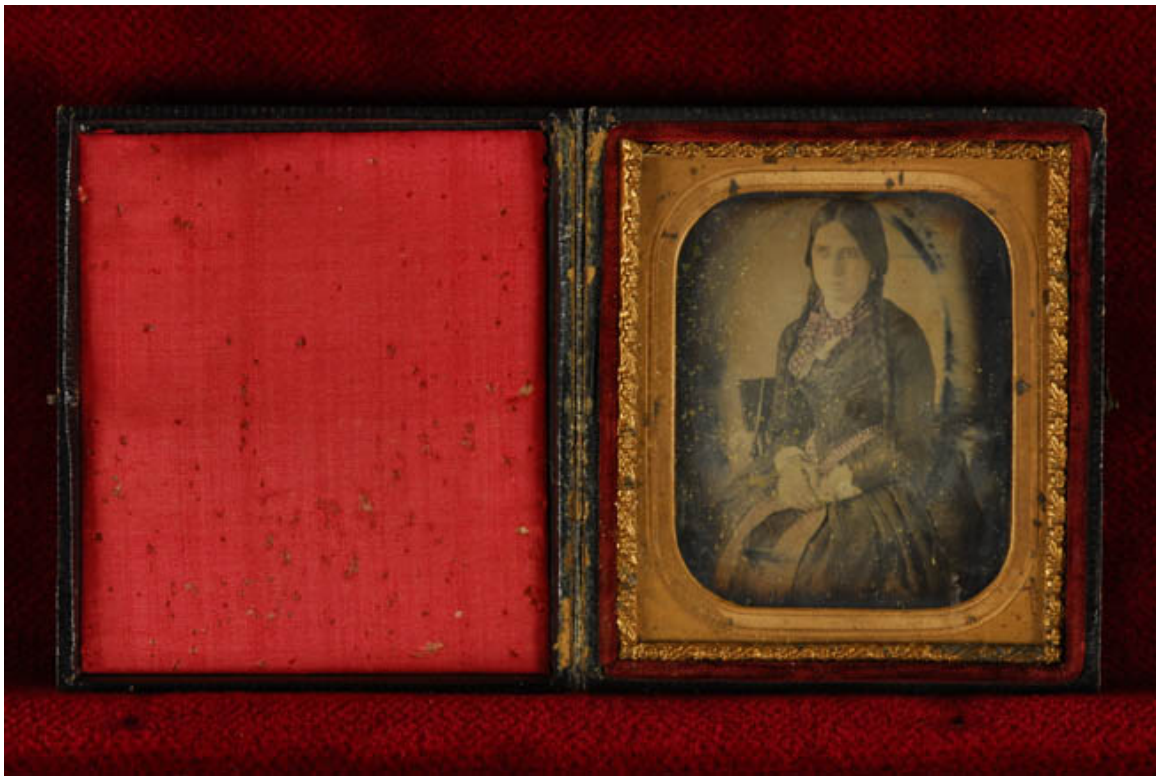

Retrato femenino

Fotografías

CREADOR/A

William George Helsby

DESCRIPCIÓN

Estuche rectangular, de color café decoración geométrica en relieve. Contratapa color salmon y broche metálico en el costado derecho. Retrato de mujer en placa metálica, cubierta con vidrio, y sobre el mismo borde dorado en alto relieve. Composición en base a figura femenina de tres cuartos, sentada de medio perfil hacia su derecha. Usa vestido iluminado en detalles rosados, y sus manos

juntas apoyadas sobre su falda. 1. Placa 1. 1/6 de placa

FECHA DE CREACIÓN

ca. 1850

FUENTE DE INFORMACIÓN

SURDOC Fotografía

INSTITUCIÓN

Museo Histórico Nacional