PLANTA DEL PIZO INFER

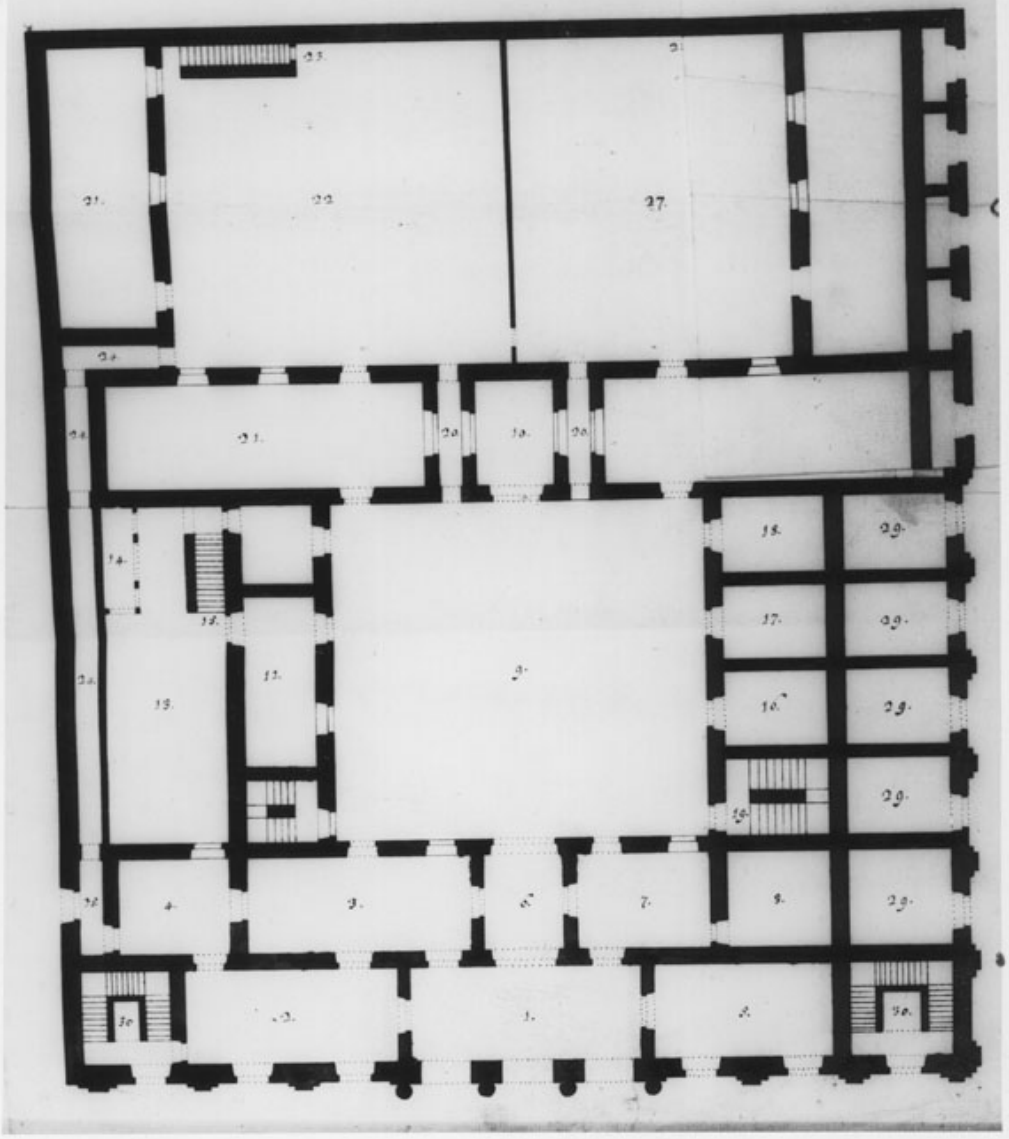

Cabildo piso inferior. Plano levantado por Joaquín Toesca en noviembre de 1785

Fotografías

DESCRIPCIÓN

Positivo papel copia, monocromo, estructura formal reproducción, especialidad fotográfica registro. Plano de cabildo de Santiago.

FUENTE DE INFORMACIÓN

SURDOC

INSTITUCIÓN

Museo de la Educación Gabriela Mistral

UBICACIÓN

Compañía 3150, Santiago, Región Metropolitana, Chile