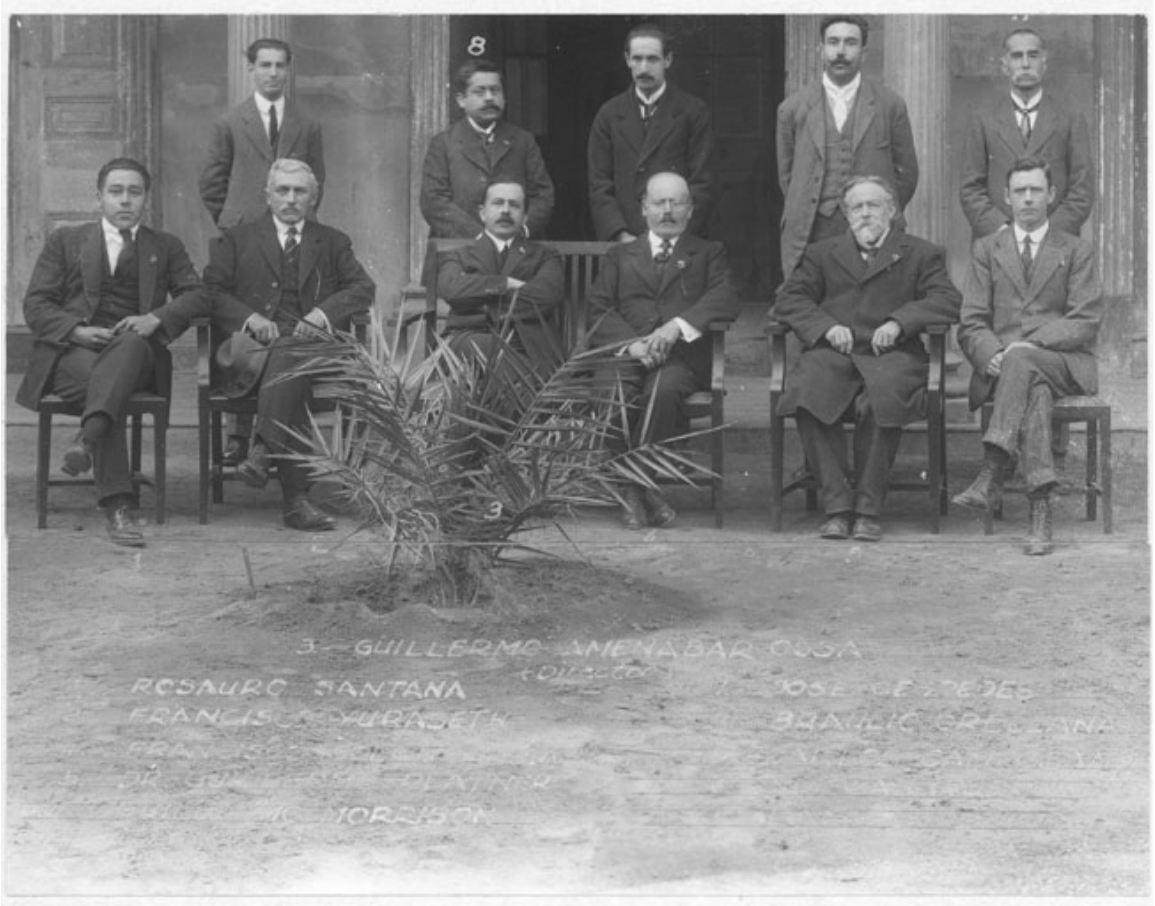

Escuela de Minas de Copiapó

Fotografías

DESCRIPCIÓN

Positivo papel copia, monocromo, estructura formal retrato de grupo, especialidad fotográfica registro. Insp. de nombres en parte inferior. Retrato de grupo de hombres con vestimenta formal, en el exterior, primer plano una palmera de tamaño pequeño. Segundo plano hombres organizados en dos filas, primera sentados en sillones de madera y segunda fila de pie. de fondo se divisan las columnas d.

FECHA DE CREACIÓN

1920

FUENTE DE INFORMACIÓN

SURDOC

INSTITUCIÓN

Museo de la Educación Gabriela Mistral

UBICACIÓN

Compañía 3150, Santiago, Región Metropolitana, Chile