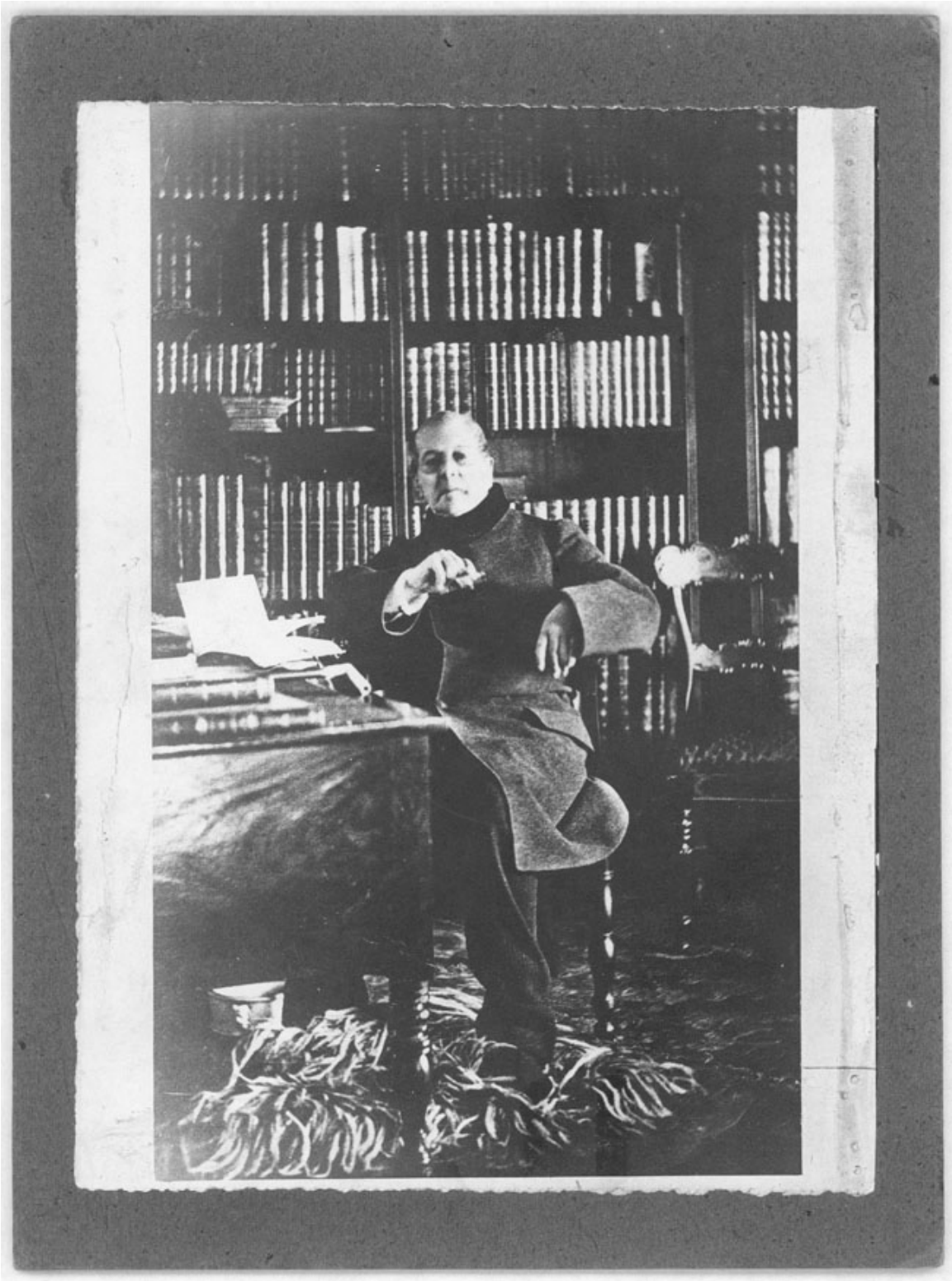

Andrés Bello

Fotografías

DESCRIPCIÓN

Positivo papel copia, monocromo, estructura formal retrato individual, especialidad fotográfica registro. Al reverso inscripcion manuscrita. Hombre sentado en una silla, a su lado un escritorio sobre él que hay libros y papeles. Atrás una biblioteca.

FUENTE DE INFORMACIÓN

SURDOC

INSTITUCIÓN

Museo de la Educación Gabriela Mistral

UBICACIÓN

Compañía 3150, Santiago, Región Metropolitana, Chile