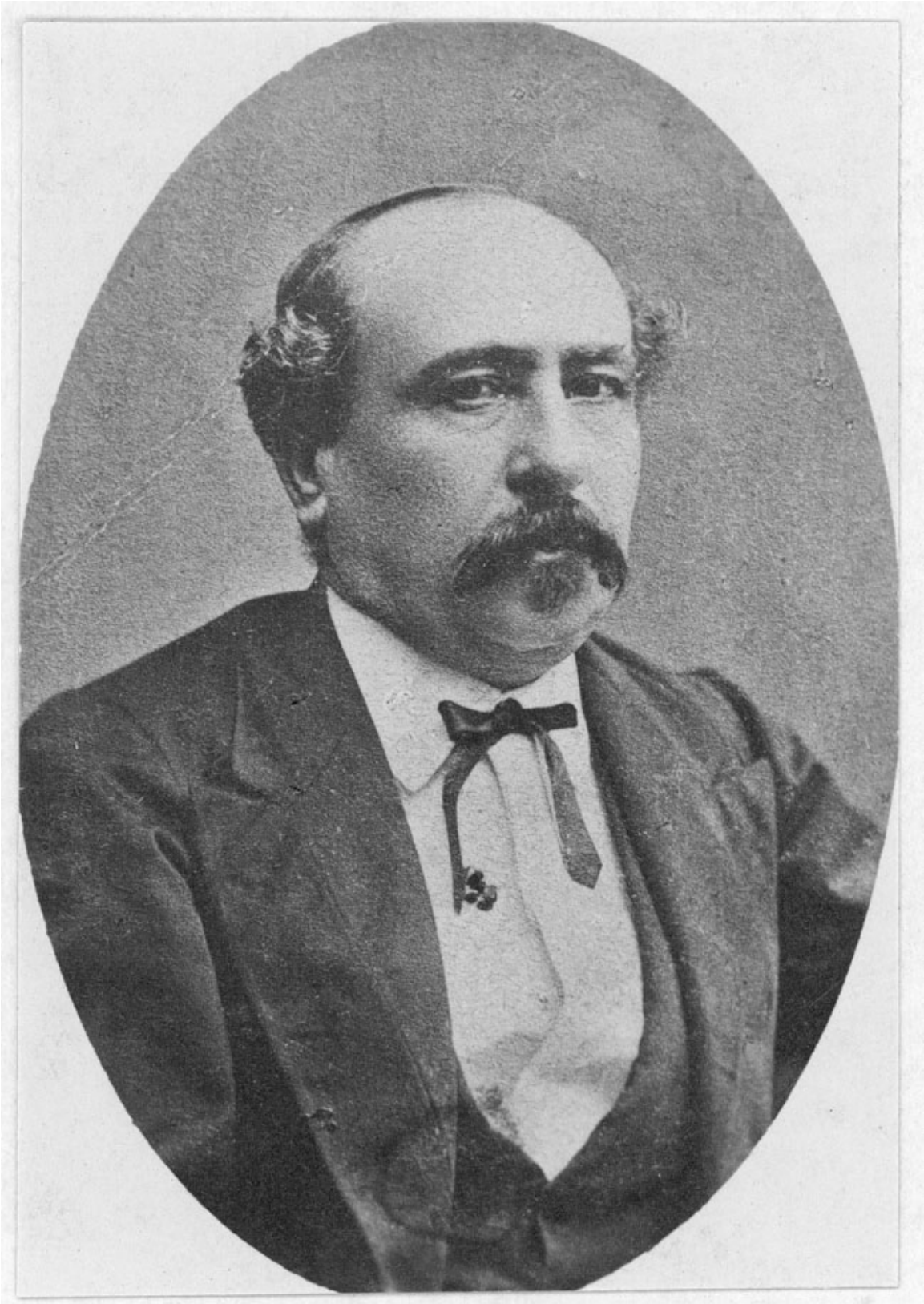

Justo de Arias Araquez, gobernador el día de ta toma de Arica

Fotografías

DESCRIPCIÓN

Positivo papel copia, monocromo, estructura formal retrato de estudio, especialidad fotográfica registro. Retrato de un hombre con bigote enmarcado en un óvalo. Vista chaqueta oscura, corbata de lazo y camisa blanca.

FUENTE DE INFORMACIÓN

SURDOC

INSTITUCIÓN

Museo de la Educación Gabriela Mistral

UBICACIÓN

Compañía 3150, Santiago, Región Metropolitana, Chile