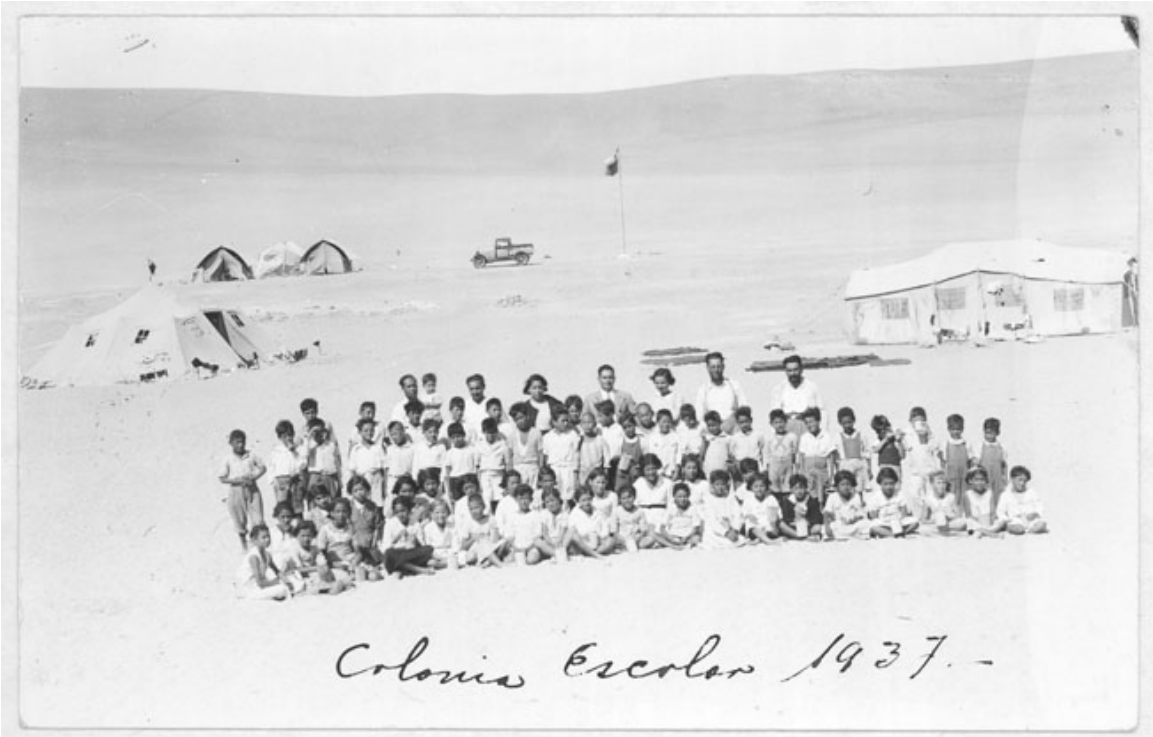


# Colonias escolares

Fotografías

### DESCRIPCIÓN

Positivo papel copia, monocromo, estructura formal retrato de grupo, especialidad fotográfica registro. Escritura, color negro en la base de la fotografia. Retrato de grupo de hombres y mujeres de diferentes edades, en un paisaje de desierto extenso, vestidos para la ocasión, casas, carpas, un vehículo y la bandera de chile detrás de ellos.

### FECHA DE CREACIÓN

1937

### FUENTE DE INFORMACIÓN

SURDOC

### INSTITUCIÓN

Museo de la Educación Gabriela Mistral

### UBICACIÓN

Compañía 3150, Santiago, Región Metropolitana, Chile