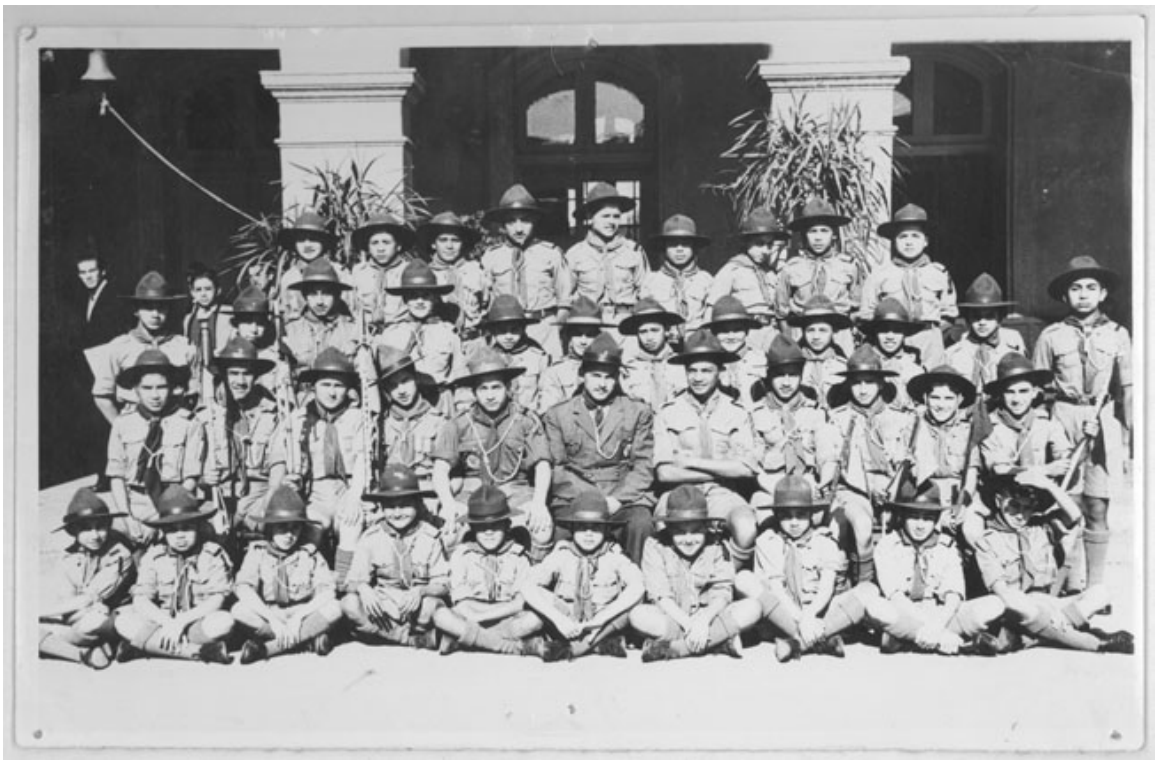

Escuela Normal de Viña del Mar

Fotografías

DESCRIPCIÓN

Positivo papel copia, monocromo, estructura formal retrato de grupo, especialidad fotográfica registro. Retrato de grupo de hombres uniformados como boys-scouts, en un Patio interior de un edificio.

FUENTE DE INFORMACIÓN

SURDOC

INSTITUCIÓN

Museo de la Educación Gabriela Mistral

UBICACIÓN

Compañía 3150, Santiago, Región Metropolitana, Chile