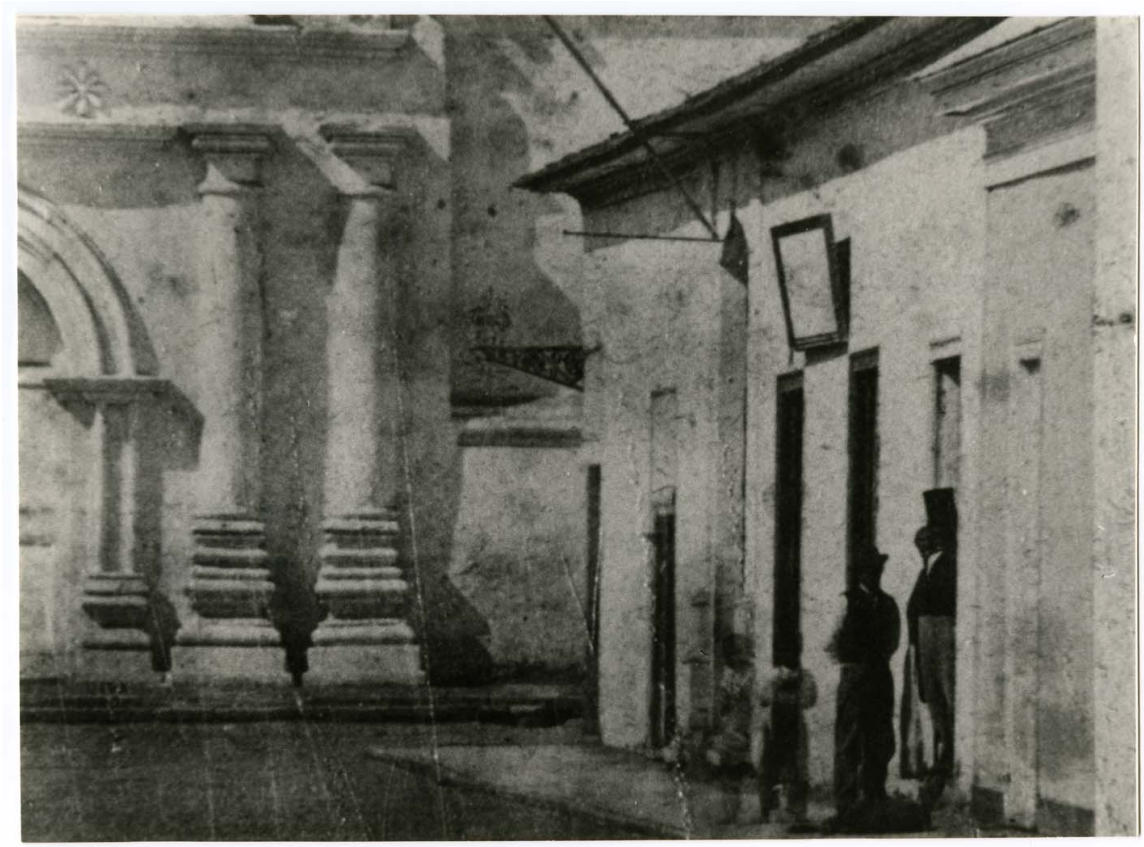

Parte de la fachada de La Iglesia de San Agustín de La Serena

Fotografías

DESCRIPCIÓN

Positivo, monocromo, estructura formal paisaje urbano, especialidad fotográfica registro. Vista parcial a fachada de iglesia. En el cuadrante inferior derecho se presenta la fachada en perspectiva de edificaciones de un piso y algunas personas detenidas en la vereda. Al fondo se divisa la puerta arqueada cerrada y rematada por columnas.

FECHA DE CREACIÓN

1970/1980

FUENTE DE INFORMACIÓN

SURDOC

INSTITUCIÓN

Museo Histórico Gabriel González Videla

UBICACIÓN

Matta 495, La Serena, Región de Coquimbo, Chile