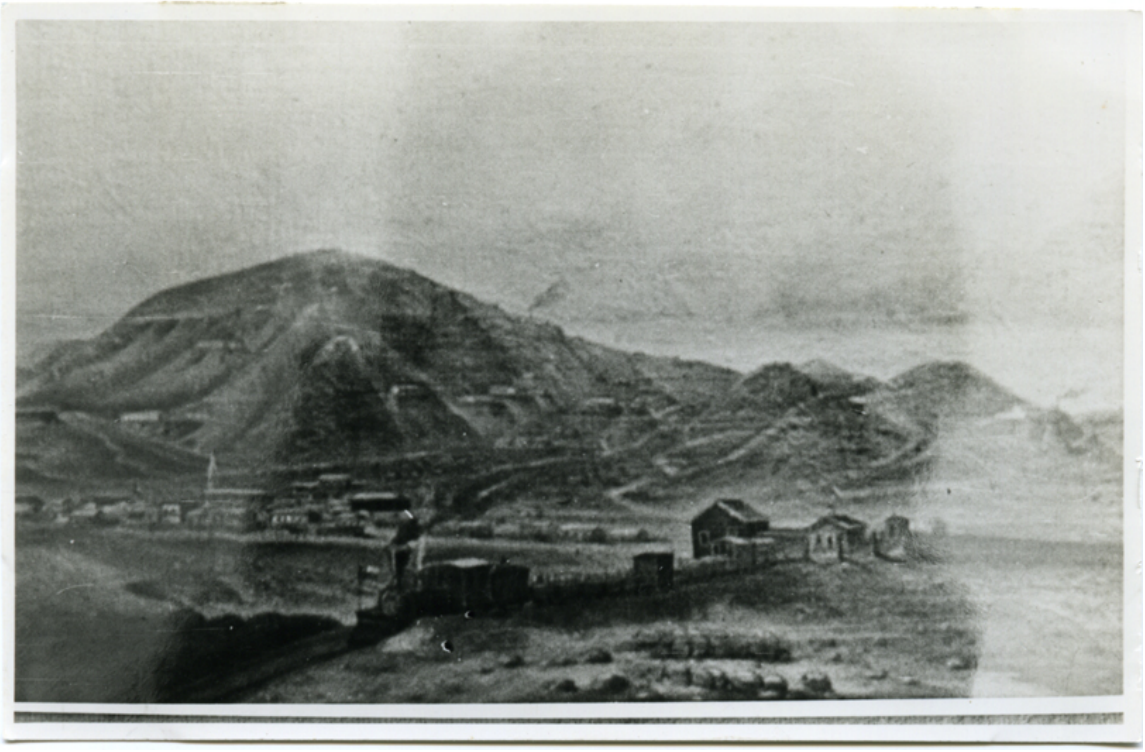

Chañarcillo, Siglo XIX

Fotografías

DESCRIPCIÓN

Positivo, monocromo, estructura formal reproducción, especialidad fotográfica registro. Vista general a pueblo industrial, en el horizonte medio se alzan grandes cerros, bajo éste se presentan las instalaciones de una industria.

FECHA DE CREACIÓN

1840/1860

FUENTE DE INFORMACIÓN

SURDOC

INSTITUCIÓN

Museo Histórico Gabriel González Videla

UBICACIÓN

Matta 495, La Serena, Región de Coquimbo, Chile