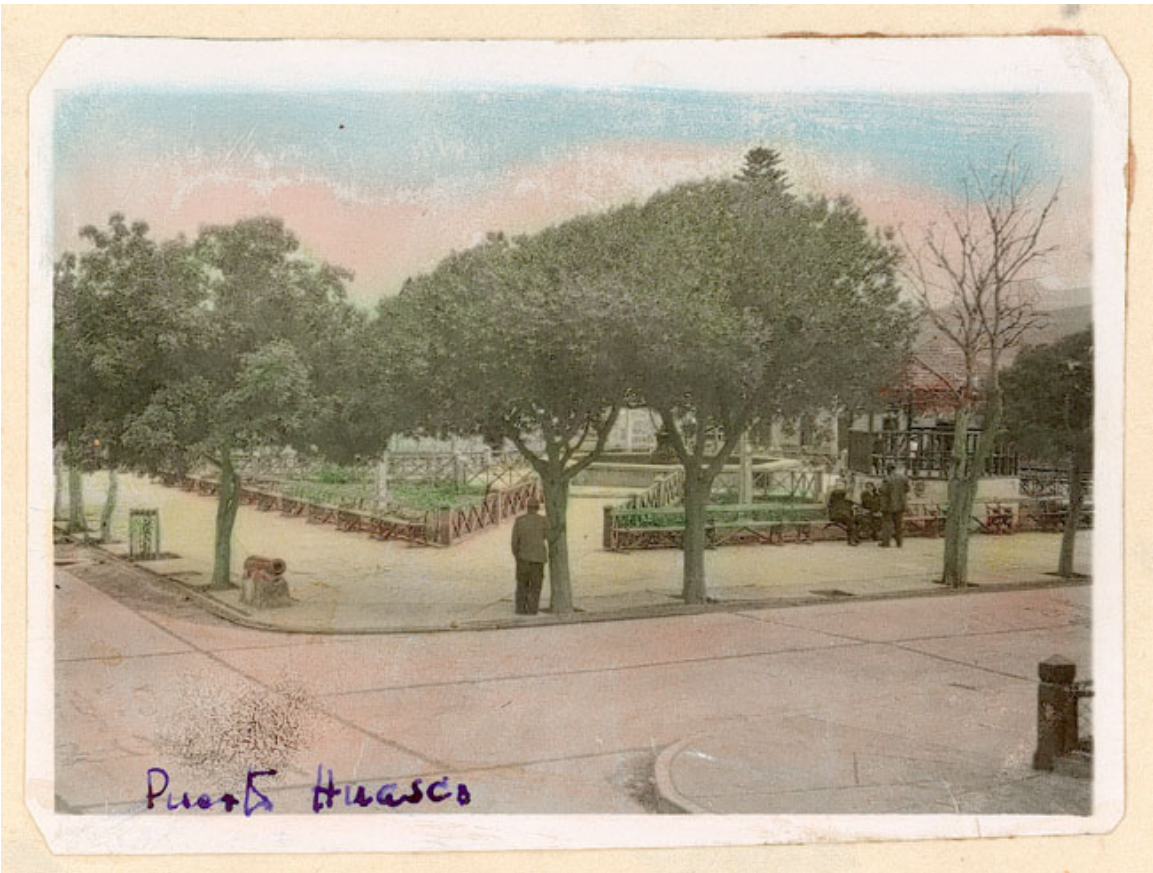

Puerto de Huasco

Fotografías

DESCRIPCIÓN

Positivo, monocromo coloreado, estructura formal paisaje urbano, especialidad fotográfica artística.

FUENTE DE INFORMACIÓN

SURDOC

INSTITUCIÓN

Museo Regional de Atacama

UBICACIÓN

Atacama 98, Copiapó, Región de Atacama, Chile