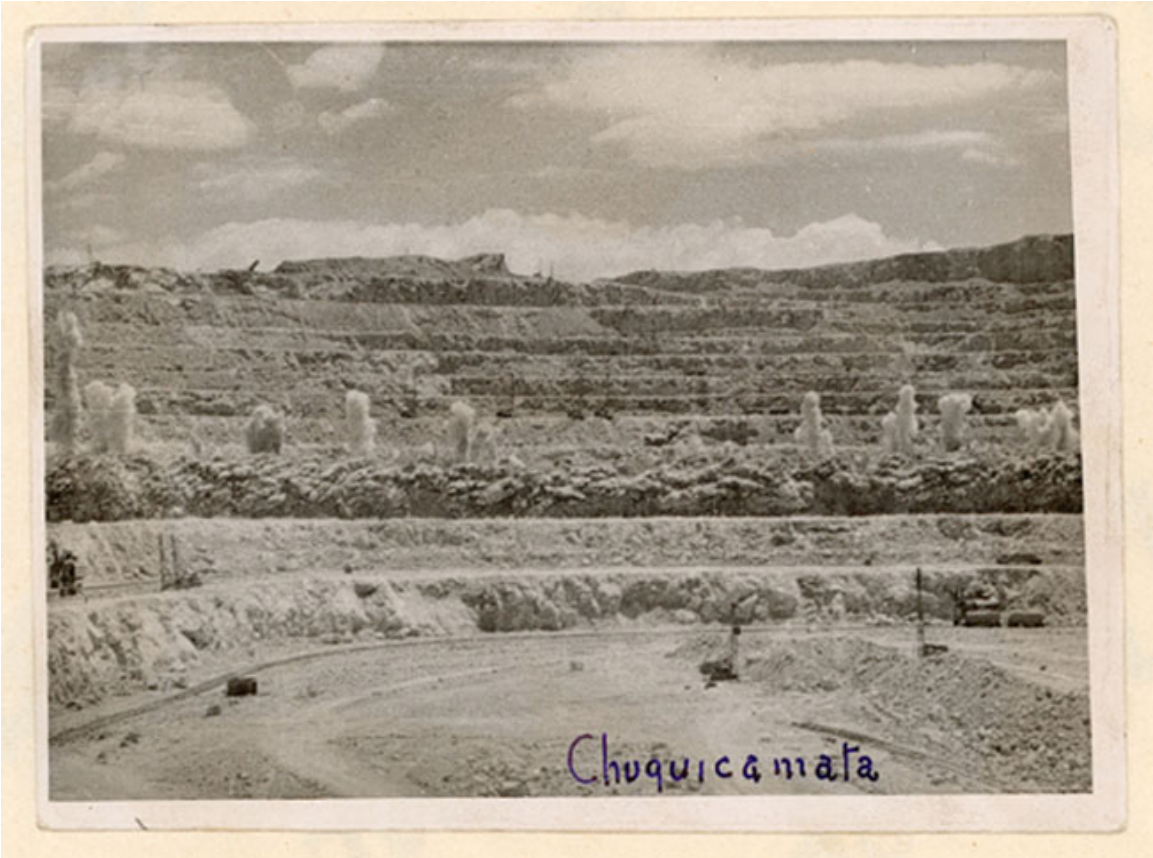

Chuquicamata

Fotografías

DESCRIPCIÓN

Positivo, monocromo, estructura formal escena, especialidad fotográfica registro.Vista frontal de explosión en mineral de Chuquicamata.

FUENTE DE INFORMACIÓN

SURDOC

INSTITUCIÓN

Museo Regional de Atacama

UBICACIÓN

Atacama 98, Copiapó, Región de Atacama, Chile