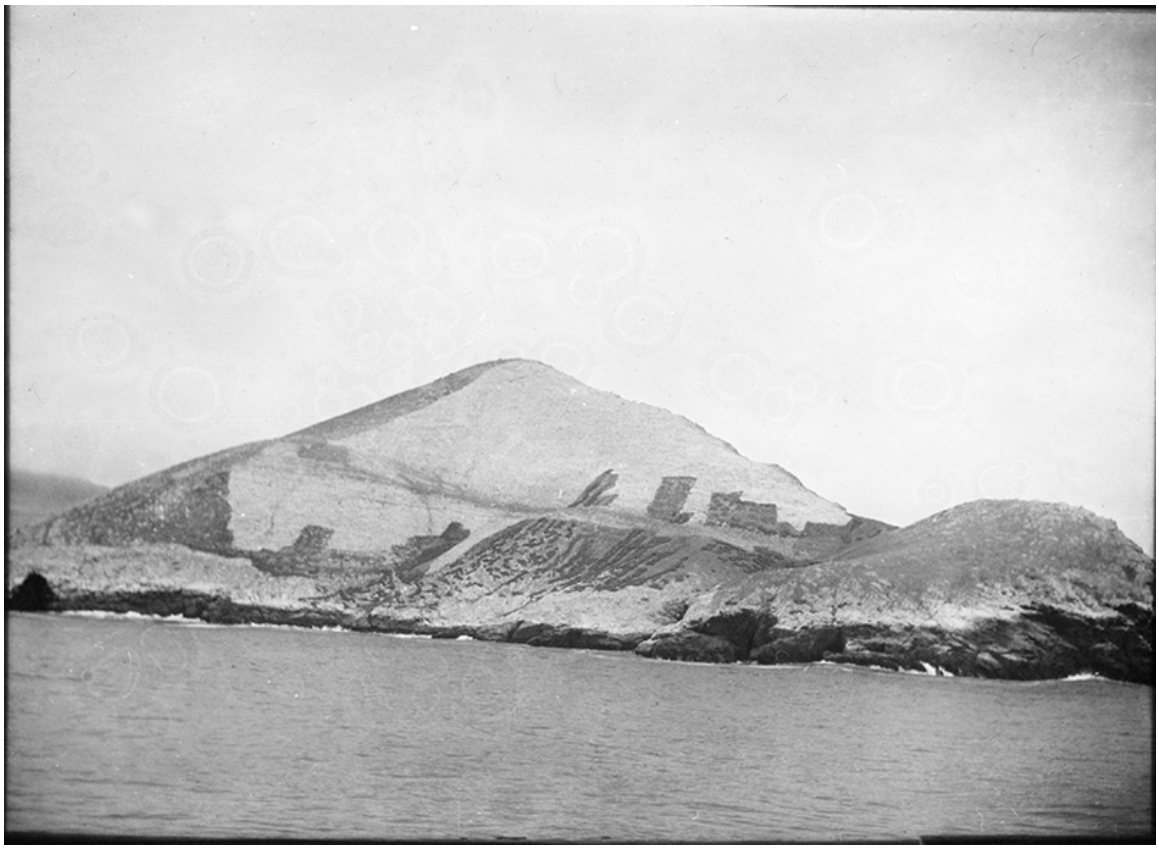

Islas de guano

Fotografías

CREADOR/A

Paul Gossler Glaser

DESCRIPCIÓN

Objeto de formato rectangular y posición horizontal. Paisaje marino donde se observa un promontorio rocoso rodeado de un cuerpo de agua, con marcas de faenas extractivas. Paisaje marino

FECHA DE CREACIÓN

1935/1937

TÉCNICA

Fotografía

FUENTE DE INFORMACIÓN

SURDOC

INSTITUCIÓN

Museo de Sitio Castillo de Niebla

UBICACIÓN

Calle del Castillo s/n, Valdivia, Región de Los Ríos, Chile