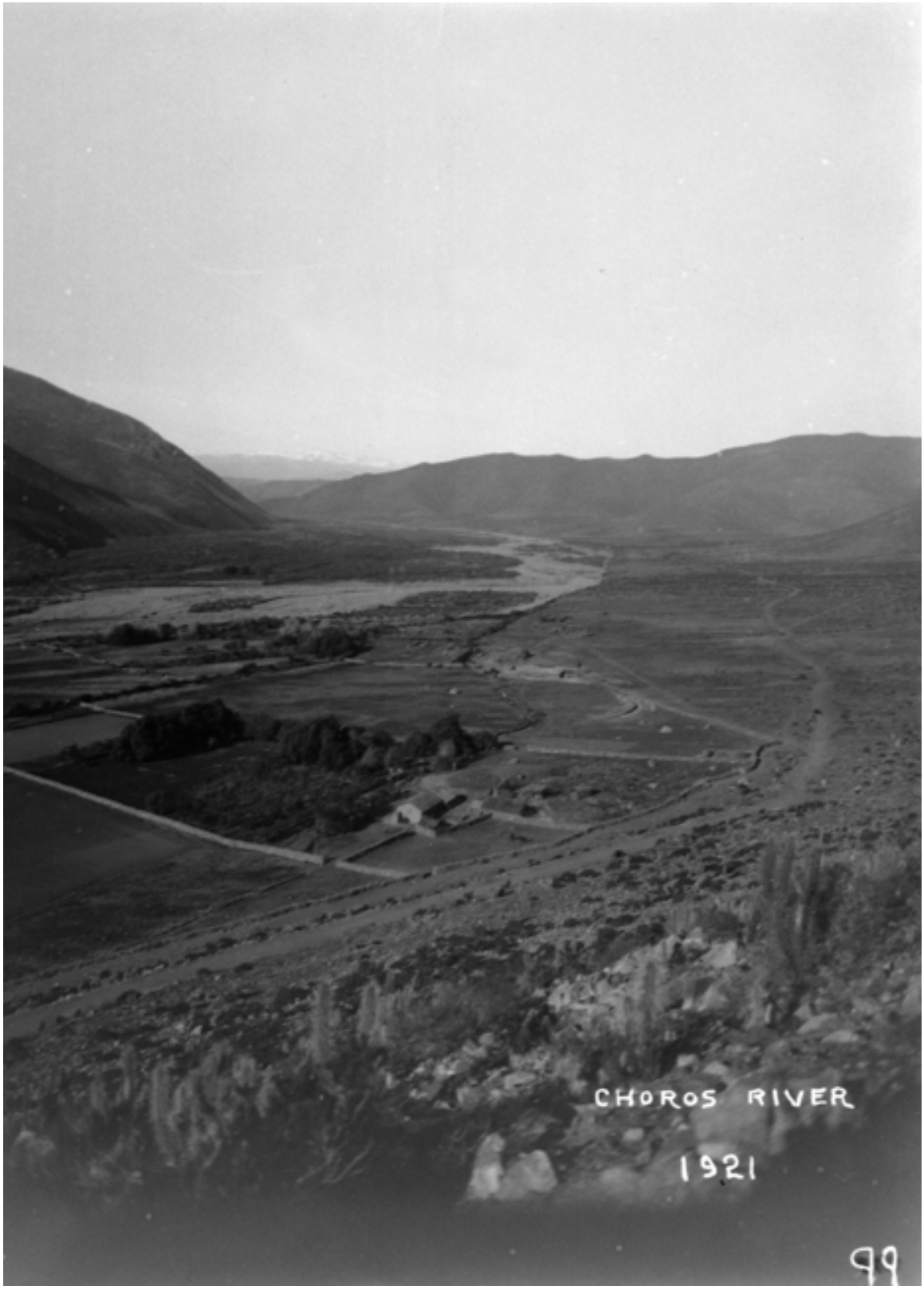

Río Los Choros

Fotografías

DESCRIPCIÓN

Objeto bidimensional de formato rectangular y disposición vertical. Presenta imagen monocroma sobre soporte trasparente. Composición en base a una vista panorámica de un paisaje desértico y pedregoso. Primer plano rocas y cactáceas. Segundo plano inferior, casa con techo a dos aguas rodeada de árboles, muros y caminos. Plano posterior, afluente de agua y cerros.

TÉCNICA

Proceso de gelatina sobre placa seca

FUENTE DE INFORMACIÓN

SURDOC

INSTITUCIÓN

Museo Histórico Gabriel González Videla

UBICACIÓN

Matta 495, La Serena, Región de Coquimbo, Chile