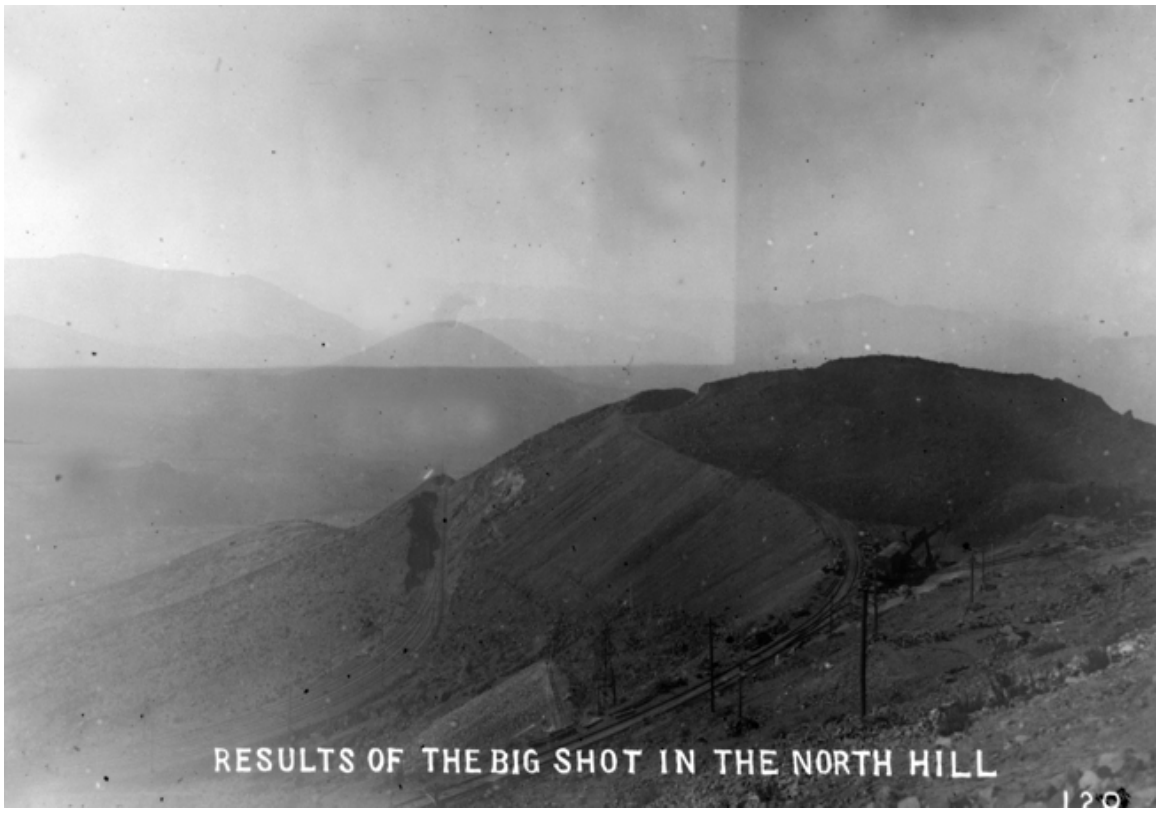

Resultado de una Explosión en el Cerro Norte

Fotografías

DESCRIPCIÓN

Objeto bidimensional de formato rectangular y disposición horizontal. Presenta imagen monocroma sobre soporte trasparente. Composición en base una vista panorámica a un paisaje desértico. Primer plano, pendiente de cerro con escasa y postes de tendido eléctrico. Segundo plano inferior, vía férrea que asciende curva por el cerro. Al costado izquierdo, pala mecánica. Plano posterior, cerros.

FECHA DE CREACIÓN

1923-05-12

FUENTE DE INFORMACIÓN

SURDOC

INSTITUCIÓN

Museo Histórico Gabriel González Videla

UBICACIÓN

Matta 495, La Serena, Región de Coquimbo, Chile