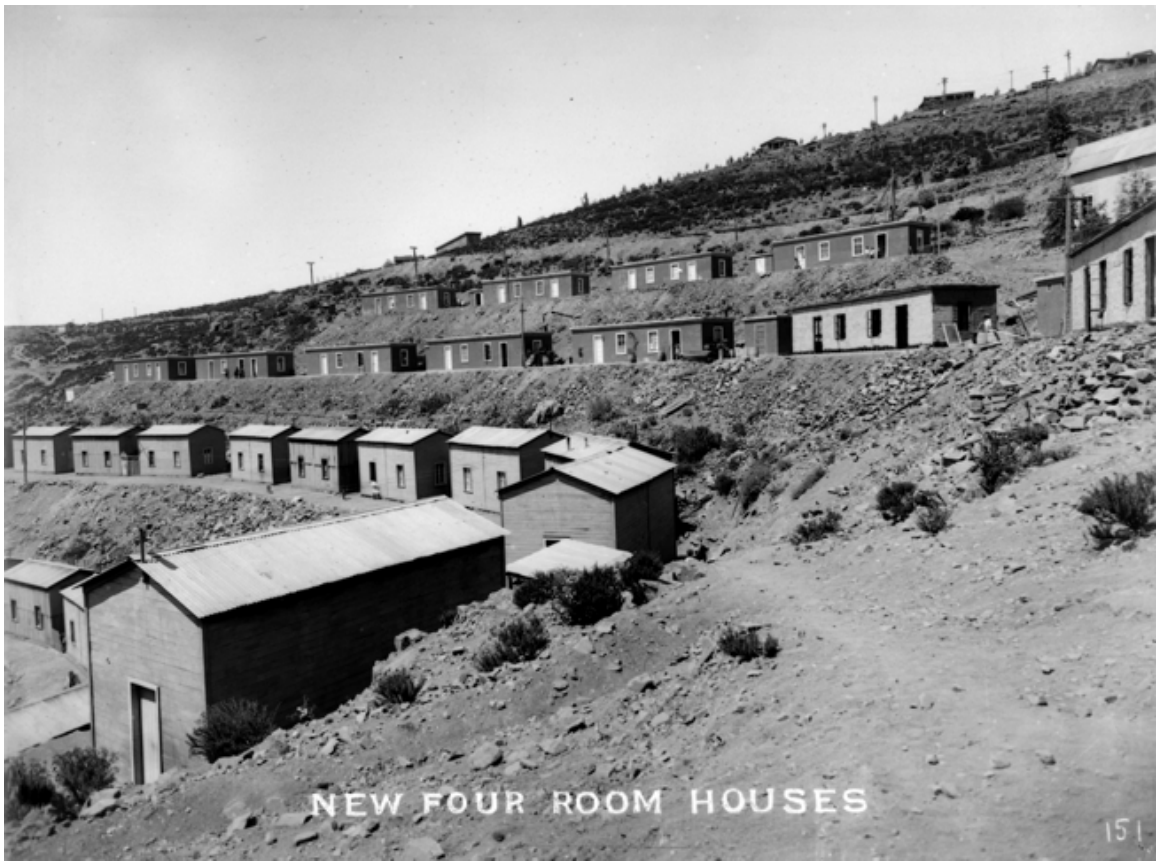

Casas Nuevas de Cuatro Habitaciones

Fotografías

DESCRIPCIÓN

Objeto bidimensional de formato rectangular y disposición horizontal. Presenta imagen monocroma sobre soporte transparente. Composición en base a un paisaje desértico. Primer plano, pendiente de cerro con escasa vegetación y rocas. Plano inferior, hileras perpendiculares de casas con techo de calaminas a dos aguas. Segundo plano, cerro con dos niveles, cada uno con hilera de casas e intervalos regulares de postes de tendido eléctrico. Tercer plano, cima del cerro con vegetación, otras casas y postes.

FUENTE DE INFORMACIÓN

SURDOC

INSTITUCIÓN

Museo Histórico Gabriel González Videla

UBICACIÓN

Matta 495, La Serena, Región de Coquimbo, Chile