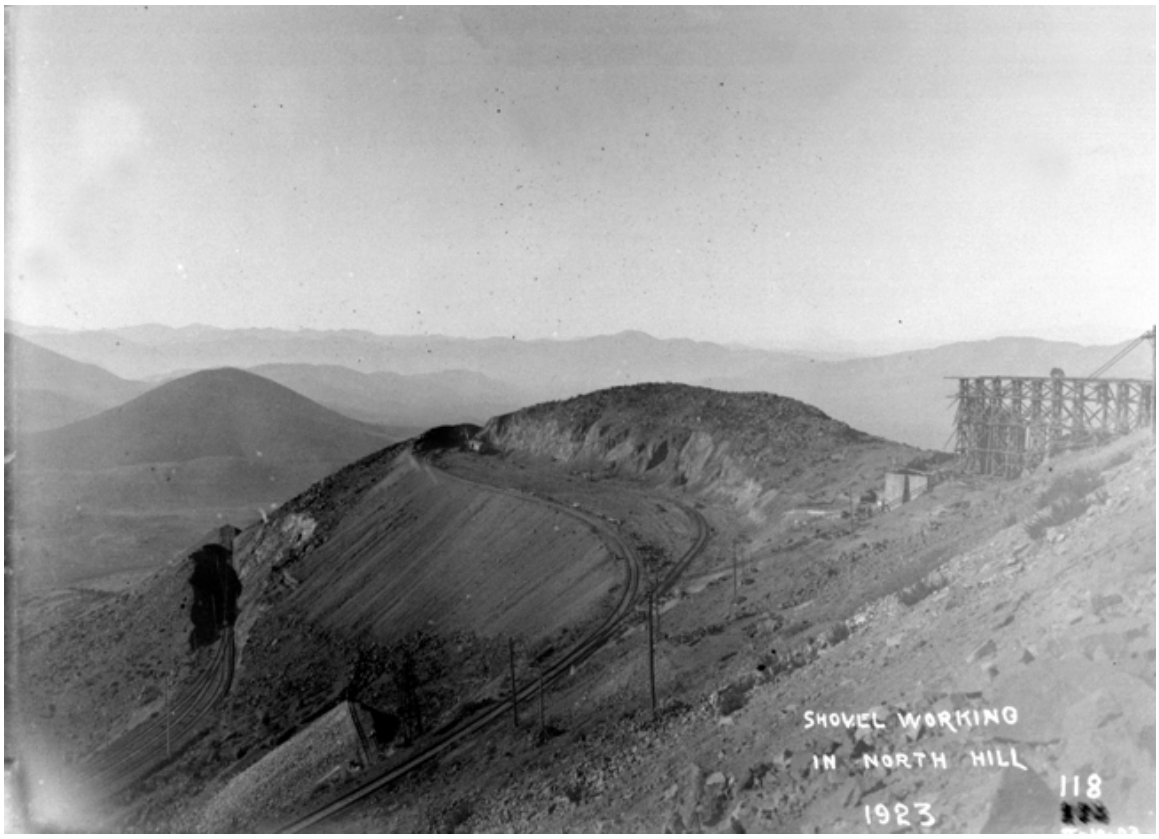

Excavadora Operando en el Cerro Norte

Fotografías

DESCRIPCIÓN

Objeto bidimensional de formato rectangular y disposición horizontal. Presenta imagen monocroma sobre soporte trasparente. Composición en base a una vista panorámica de un paisaje desértico. Primer plano, pendiente de cerro. Segundo plano inferior, continuación de la pendiente con dos niveles de vías férreas, postes de tendido eléctrico y pala mecánica. Al costado derecho, construcción mecano. Planos posteriores, cerros.

FUENTE DE INFORMACIÓN

SURDOC

INSTITUCIÓN

Museo Histórico Gabriel González Videla

UBICACIÓN

Matta 495, La Serena, Región de Coquimbo, Chile