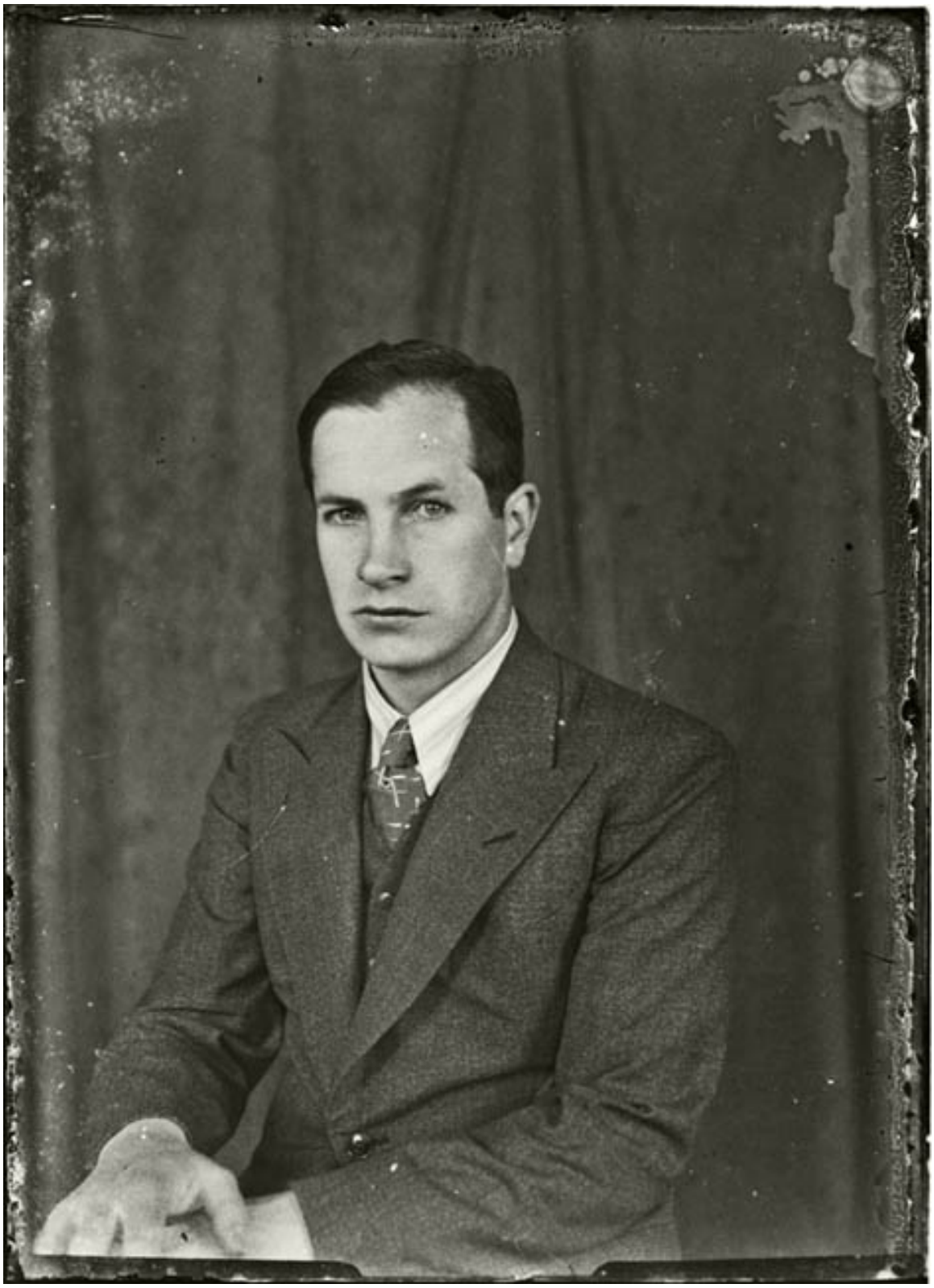

Retrato masculino

Fotografías

CREADOR/A

Gilberto Provoste Angulo

DESCRIPCIÓN

Imagen digitalizada a partir de negativo en placa de vidrio de formato rectangular y disposición vertical. La imagen está compuesta por una figura masculina de medio cuerpo y dispuesta en encuadre central. El retrato masculino sedente, retratado a medio cuerpo dispuesto a medio perfil inclinado hacia la izquierda y en primer plano. Posee cabello oscuro ondulado y corto peinado hacia atrás y a un costado dejando ver su oreja izquierda. Tiene mirada fija al espectador. Se encuentra ataviado con una chaqueta oscura con un suéter oscuro debajo y una camisa clara de cuello inglés y una corbata anudada con patrón de diseños de líneas en tono claro sobre fondo oscuro. En segundo plano fondo telón de tonalidad media con dobleces.

FUENTE DE INFORMACIÓN

SURDOC

INSTITUCIÓN

Museo de Sitio Castillo de Niebla

UBICACIÓN

Calle del Castillo s/n, Valdivia, Región de Los Ríos, Chile