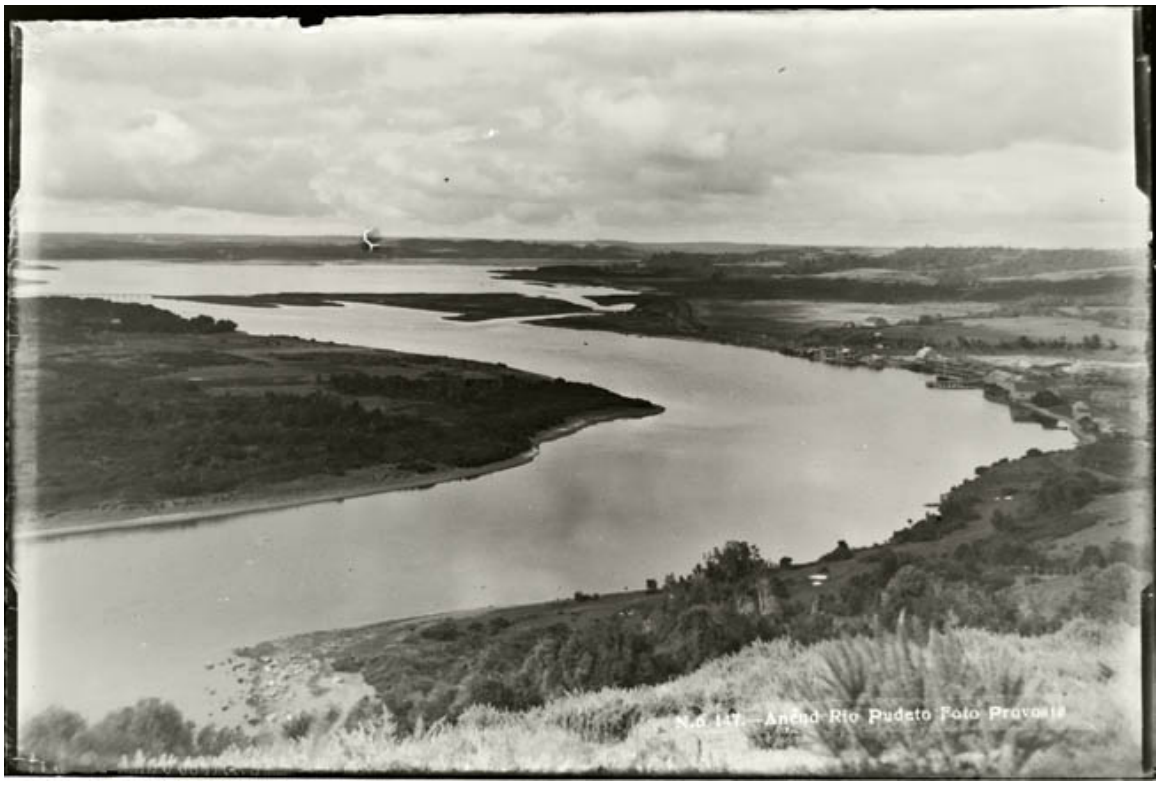

Paisaje río Pudeto

Fotografías

CREADOR/A

Gilberto Provoste Angulo

DESCRIPCIÓN

Imagen digitalizada a partir de negativo en placa de vidrio de formato rectangular y disposición horizontal. Composición en base a paisaje visto desde altura. En primer plano, y al borde inferior de la imagen se observa la ladera de un cerro en pendiente de derecha a izquierda, cubierto de vegetación. En segundo plano y debajo de la colina donde se encuentra la cámara, se observa un cuerpo de agua que, desde el extremo izquierdo de la imagen cruza hacia la derecha de la misma, hace una curva, y vuelve hacia la izquierda y al fondo de la imagen. En el cuadrante inferior izquierdo se observan rocas y piedras en el borde del cuerpo de agua. A la derecha del cuadro, al borde de la curva del cuerpo de agua, se observan al menos 4 inmuebles. Dos de estos se reflejan en la superficie del agua. Desde el borde de los inmuebles, y hacia el cuerpo de agua, se extiende un muelle, junto al cual yace una embarcación. Al fondo de la imagen se observa una línea de horizonte delineada por cerros. Sobre estos se observa cielo nuboso. Se observa una inscripción en el borde inferior de la imagen.

FUENTE DE INFORMACIÓN

SURDOC

INSTITUCIÓN

Museo de Sitio Castillo de Niebla

UBICACIÓN

Calle del Castillo s/n, Valdivia, Región de Los Ríos, Chile