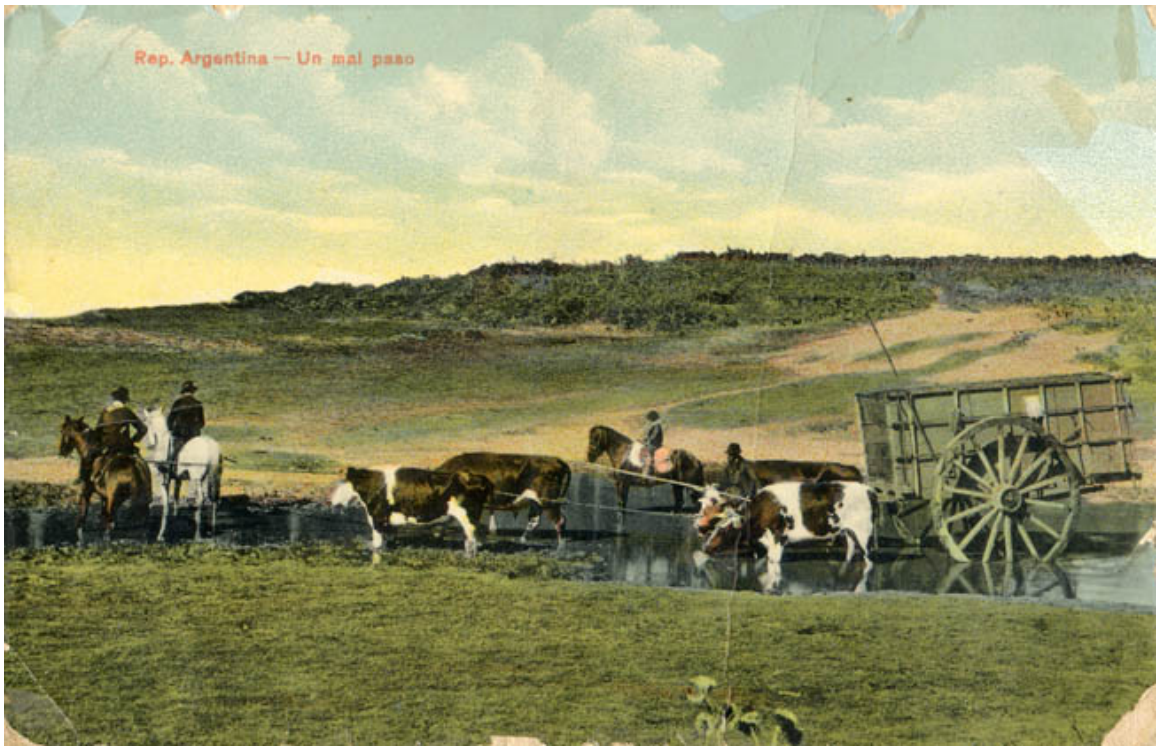

Rep. Argentina - Un mal paso

Fotografías

DESCRIPCIÓN

Imagen de formato rectangular de orientación horizontal. Composición en base a un prado con carreta, bueyes y personas a caballo. Al reverso hay texto manuscrito. Postal de una carreta atrapada en una poza

FUENTE DE INFORMACIÓN

SURDOC

INSTITUCIÓN

Museo Nacional Benjamín Vicuña Mackenna

UBICACIÓN

Av. Vicuña Mackenna 94, Región Metropolitana, Chile