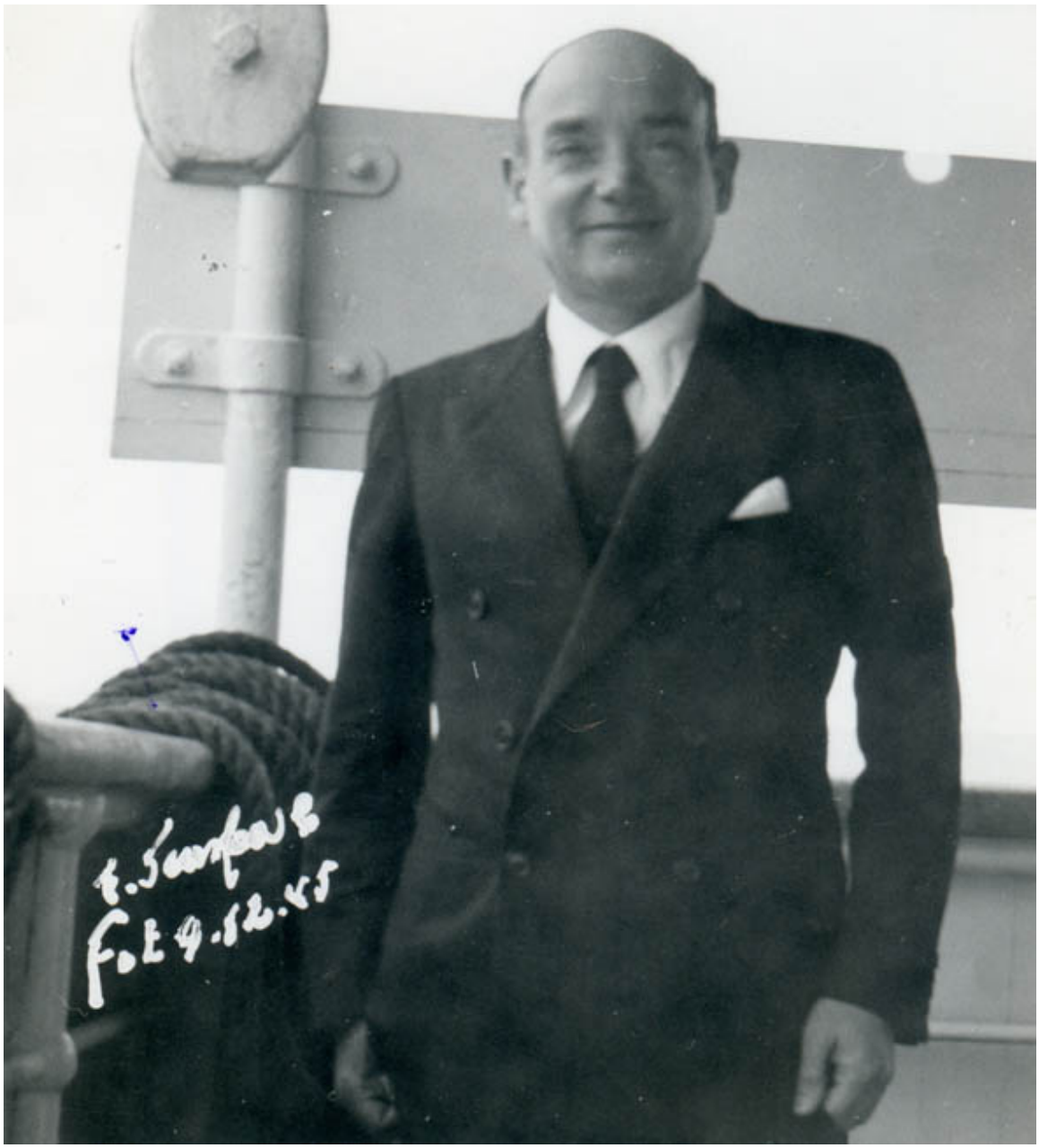

Retrato de don Eugenio Orrego Vicuña

Fotografías

CREADOR/A

Esteban Scarpa Covacevich

DESCRIPCIÓN

Imagen de formato rectangular de orientación vertical. Composición en base a figura masculina, de pie, de frente. Viste traje oscuro y lleva corbata negra. Al reverso hay un timbre rectangular.

FUENTE DE INFORMACIÓN

SURDOC

INSTITUCIÓN

Museo Nacional Benjamín Vicuña Mackenna

UBICACIÓN

Av. Vicuña Mackenna 94, Región Metropolitana, Chile