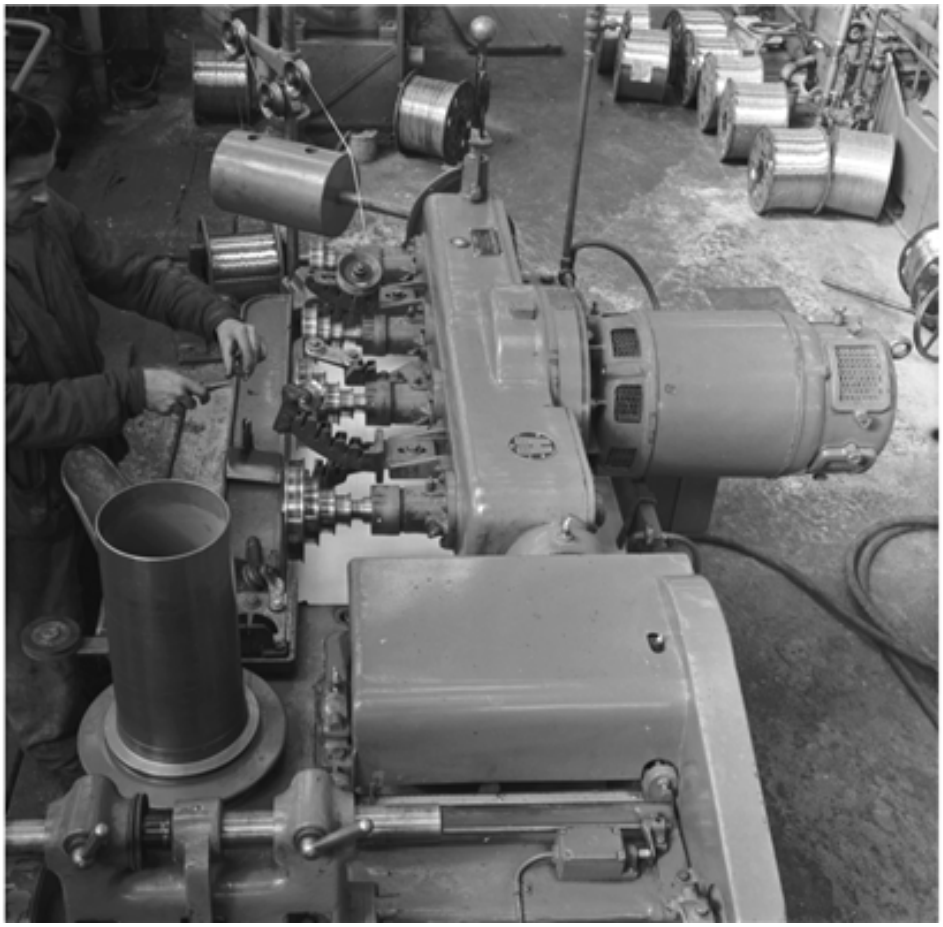

Madeco S.A.

Fotografías

CREADOR/A

Marcos Chamudes Reitich

DESCRIPCIÓN

Vista de operador trabajando con un alicate junto a una máquina para rollos pequeños de cable de cobre, al fondo se observan rollos de cable de cobre en el suelo, dentro de taller de la Empresa manufacturera de cobre Madeco (fundada en 1944) ubicada en Santiago. Región Metropolitana de Santiago

FECHA DE CREACIÓN

1950

TÉCNICA

Papel positivo monocromo

FUENTE DE INFORMACIÓN

Fotografía Patrimonial

INSTITUCIÓN

Museo Histórico Nacional

UBICACIÓN

Plaza de Armas 951, Santiago, Región Metropolitana, Chile