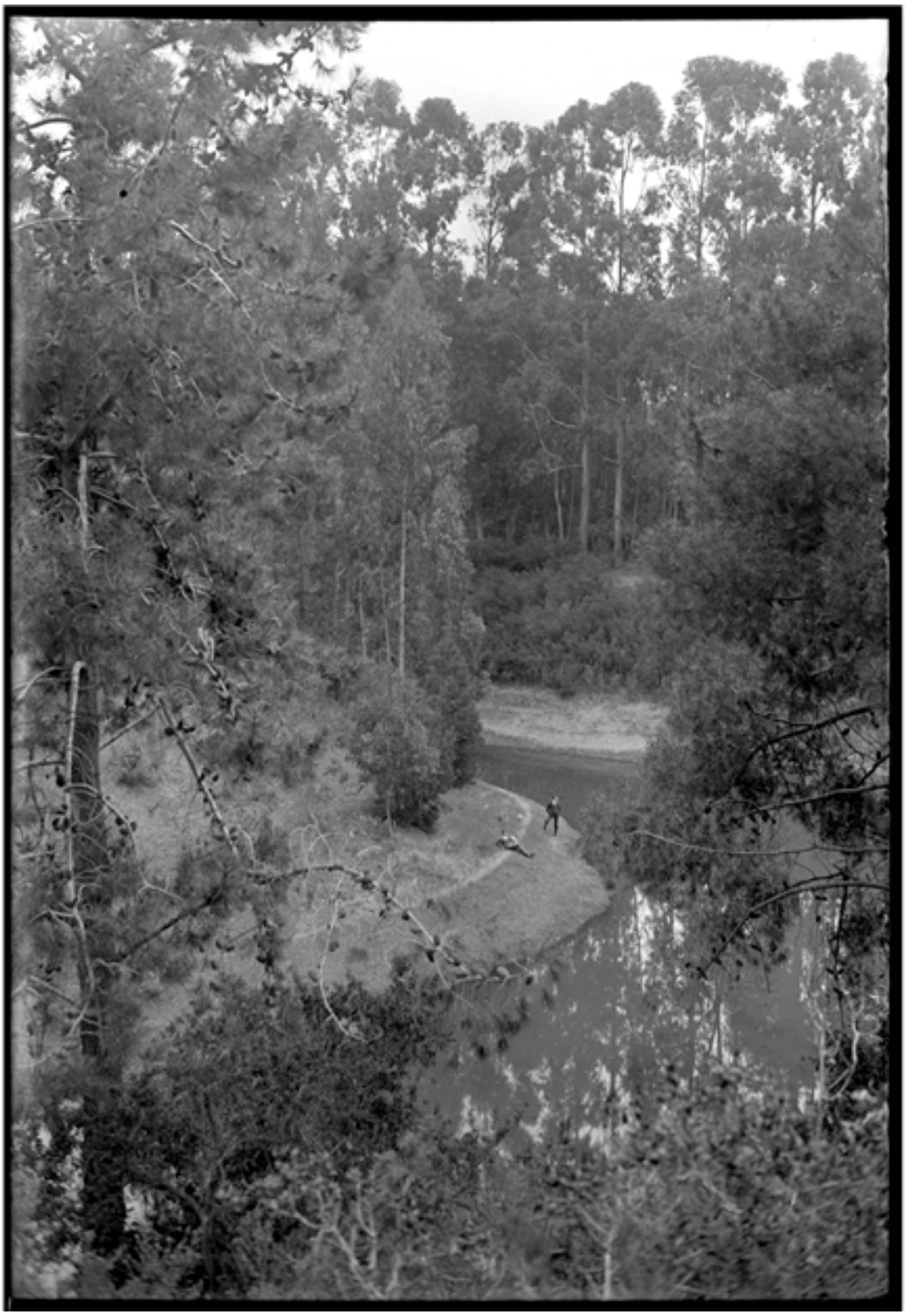

Laguna Verde

Fotografías

CREADOR/A

Einar Altschwager

DESCRIPCIÓN

Vista de un sector de Laguna Verde. Al fondo un hombre posando de pie.

FECHA DE CREACIÓN

1930

TÉCNICA

Negativo sobre vidrio

FUENTE DE INFORMACIÓN

Fotografía Patrimonial

INSTITUCIÓN

Museo Histórico Nacional

UBICACIÓN

Plaza de Armas 951, Santiago, Región Metropolitana, Chile