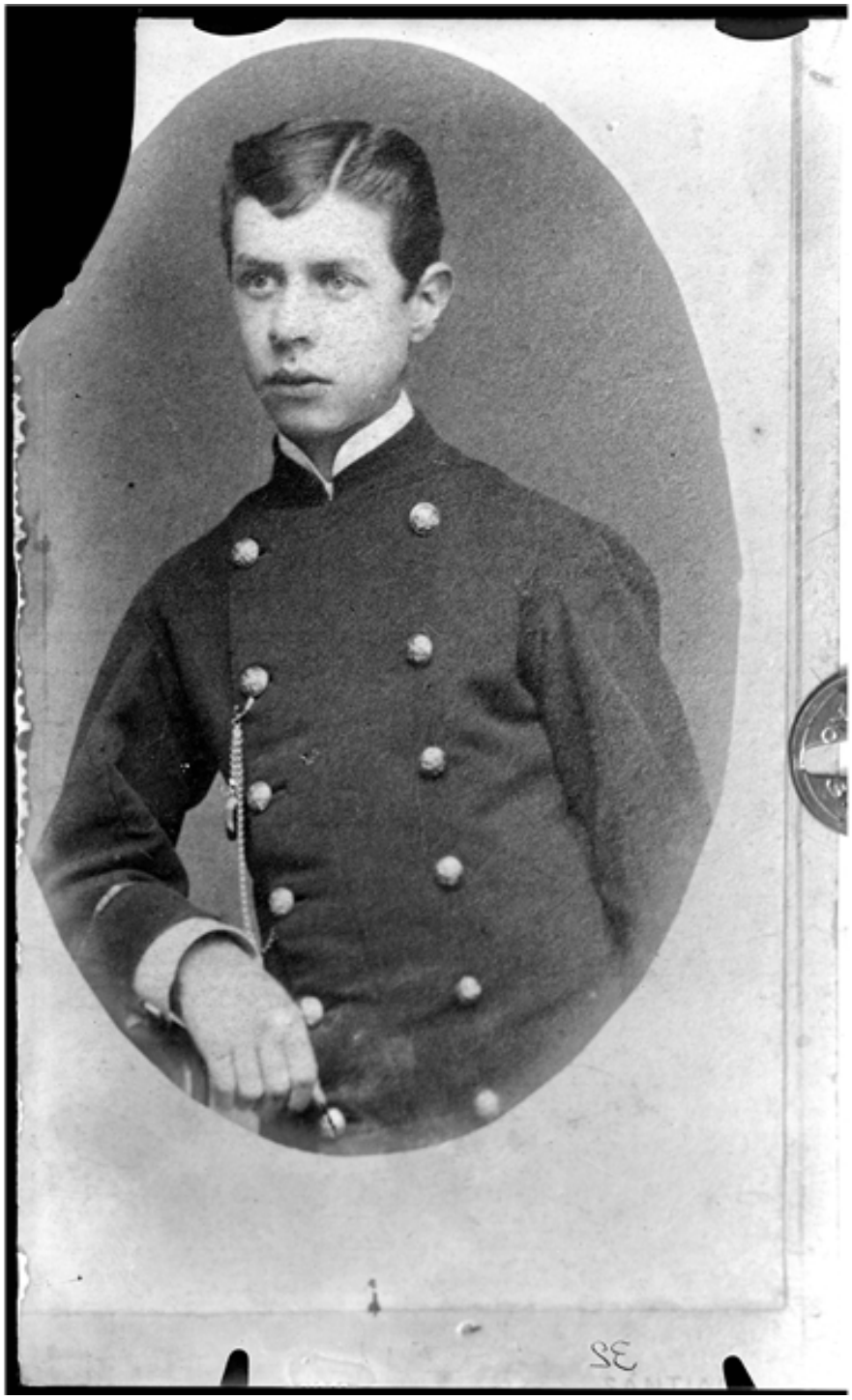

Arturo Pérez Canto

Fotografías

CREADOR/A

No Identificado

DESCRIPCIÓN

Subteniente de batallón, muerto en la batalla de la Concepción el 10 de Julio de 1882.

FECHA DE CREACIÓN

1881

TÉCNICA

Negativo sobre vidrio

FUENTE DE INFORMACIÓN

Fotografía Patrimonial

INSTITUCIÓN

Museo Histórico Nacional

UBICACIÓN

Plaza de Armas 951, Santiago, Región Metropolitana, Chile