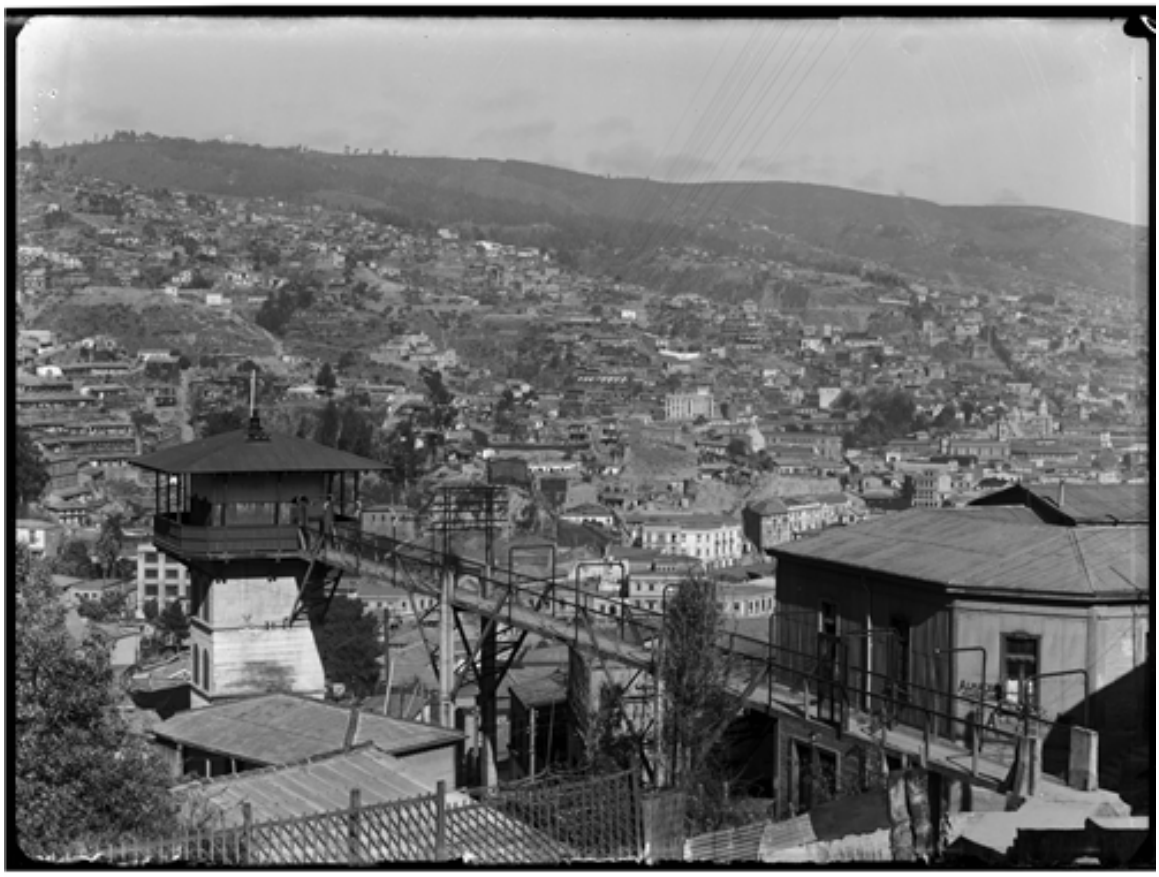

Ascensor Polanco

Fotografías

CREADOR/A

Einar Altschwager

DESCRIPCIÓN

Ascensor Polanco, comenzó a funcionar 1915 y fue construido por la empresa "Easton Lift Co. Ltda." el proyecto y la construcción estuvó a cargo del ingeniero Federico Page.

FECHA DE CREACIÓN

1930

TÉCNICA

Negativo sobre vidrio

FUENTE DE INFORMACIÓN

Fotografía Patrimonial

INSTITUCIÓN

Museo Histórico Nacional

UBICACIÓN

Plaza de Armas 951, Santiago, Región Metropolitana, Chile