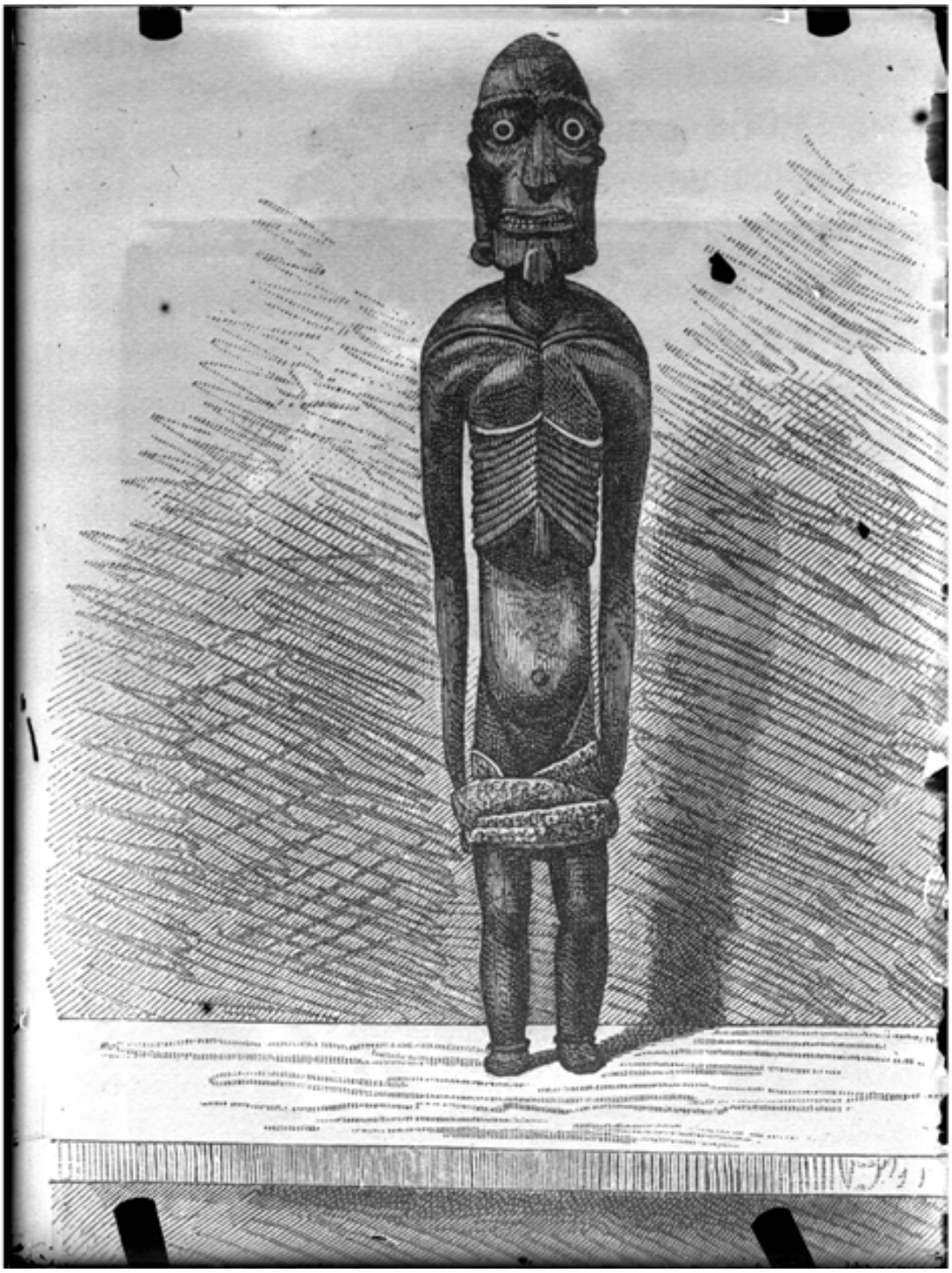

Isla de Pascua

Fotografías

CREADOR/A

No Identificado

DESCRIPCIÓN

Ilustración que muestra una escultura en madera con forma humana realizada en Isla de Pascua.

FECHA DE CREACIÓN

1920

TÉCNICA

Negativo sobre vidrio

FUENTE DE INFORMACIÓN

Fotografía Patrimonial

INSTITUCIÓN

Museo Histórico Nacional

UBICACIÓN

Plaza de Armas 951, Santiago, Región Metropolitana, Chile