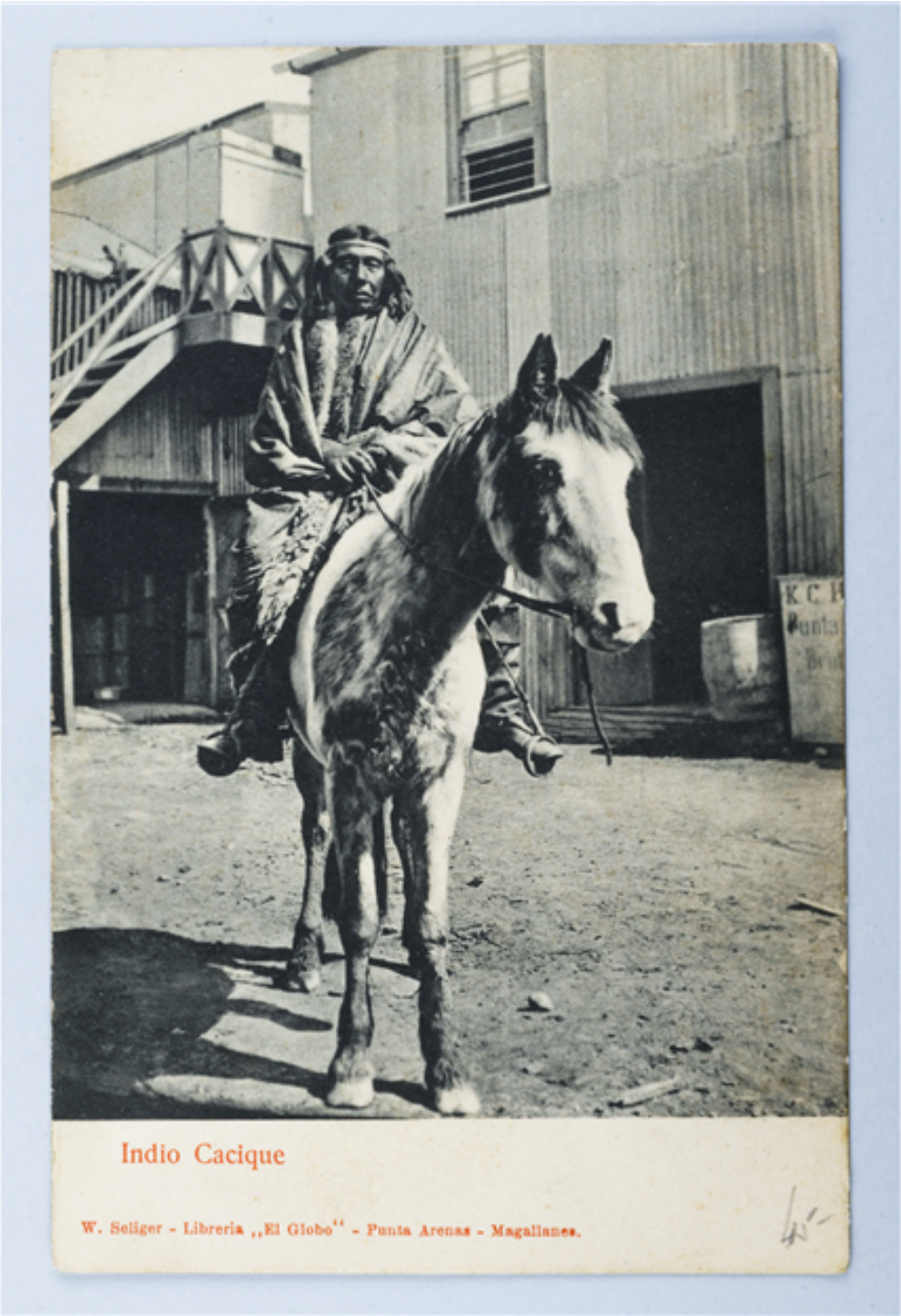

Indio Cacique

Fotografías

CREADOR/A

No Identificado

DESCRIPCIÓN

Se aprecia la representación de un hombre adulto de pueblo indígena sin identificar, a bordo de un caballo, posando de frente. El hombre utiliza zapatos, pantalones, y se cubre con grandes mantos, además de llevar un cinto en su cabeza.

FECHA DE CREACIÓN

1910

TÉCNICA

Postal impresa

FUENTE DE INFORMACIÓN

Fotografía Patrimonial

INSTITUCIÓN

Museo Histórico Nacional

UBICACIÓN

Plaza de Armas 951, Santiago, Región Metropolitana, Chile