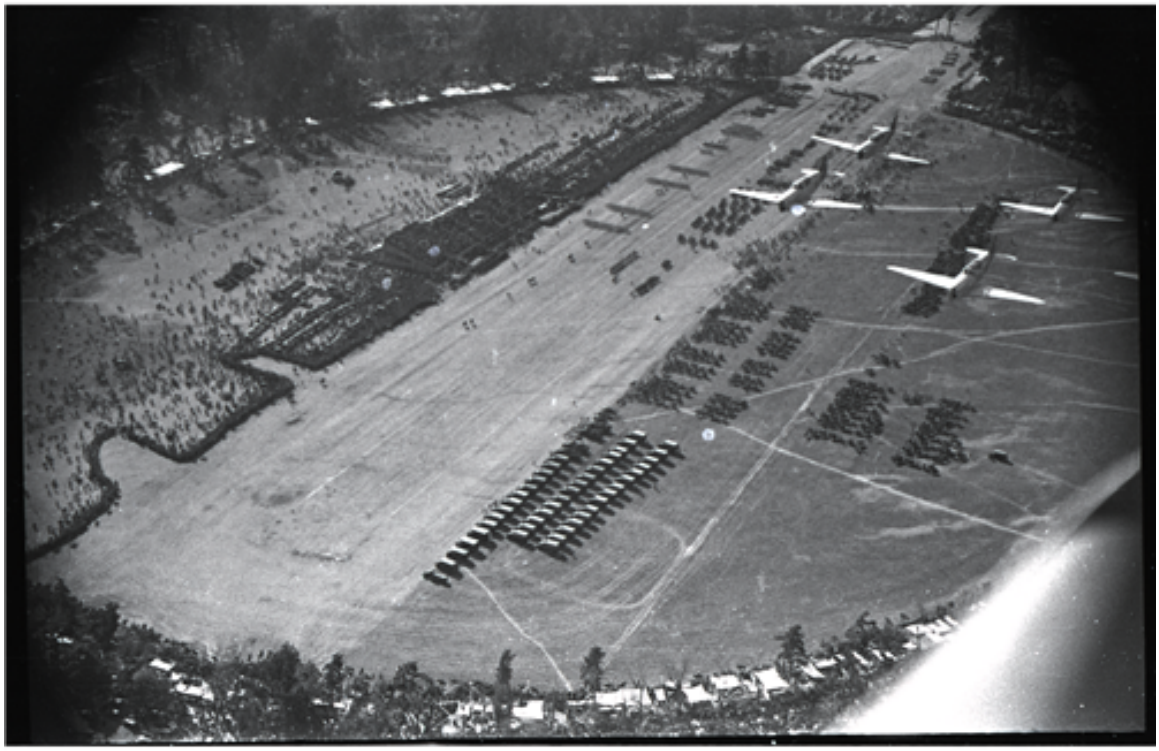

Vista aérea de Santiago

Fotografías

CREADOR/A

Heliodoro Torrente

DESCRIPCIÓN

Vistas panorámica de la ciudad capturadas en el contexto de la Parada Militar Aérea de 1940. Se observa la presentación de la Fuerza Aérea en el Parque O'Higgins.

FECHA DE CREACIÓN

1940

TÉCNICA

Negativo Flexible

FUENTE DE INFORMACIÓN

Fotografía Patrimonial

INSTITUCIÓN

Museo Histórico Nacional

UBICACIÓN

Plaza de Armas 951, Santiago, Región Metropolitana, Chile