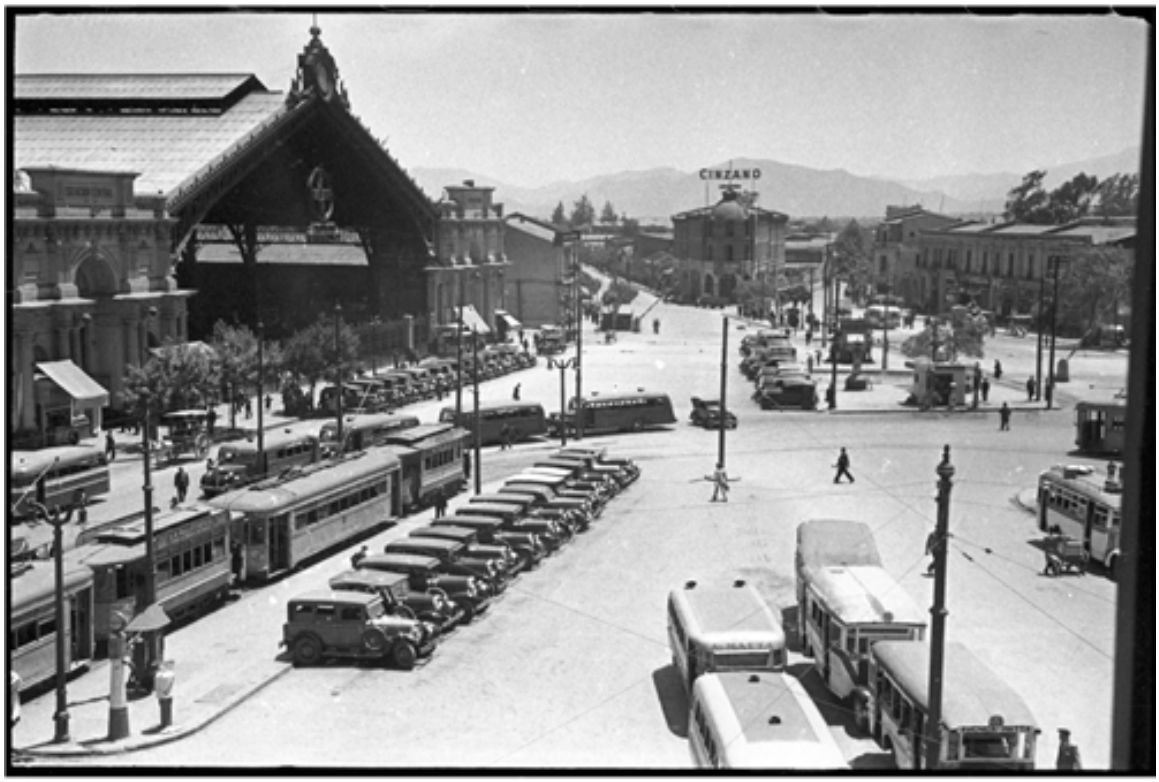

Vista de la Estación Central

Fotografías

CREADOR/A

Heliodoro Torrente

DESCRIPCIÓN

Se observan automóviles y tranvías estacionados afuera de la estación de ferrocarriles.

FECHA DE CREACIÓN

1940

TÉCNICA

Negativo Flexible

FUENTE DE INFORMACIÓN

Fotografía Patrimonial

INSTITUCIÓN

Museo Histórico Nacional

UBICACIÓN

Plaza de Armas 951, Santiago, Región Metropolitana, Chile