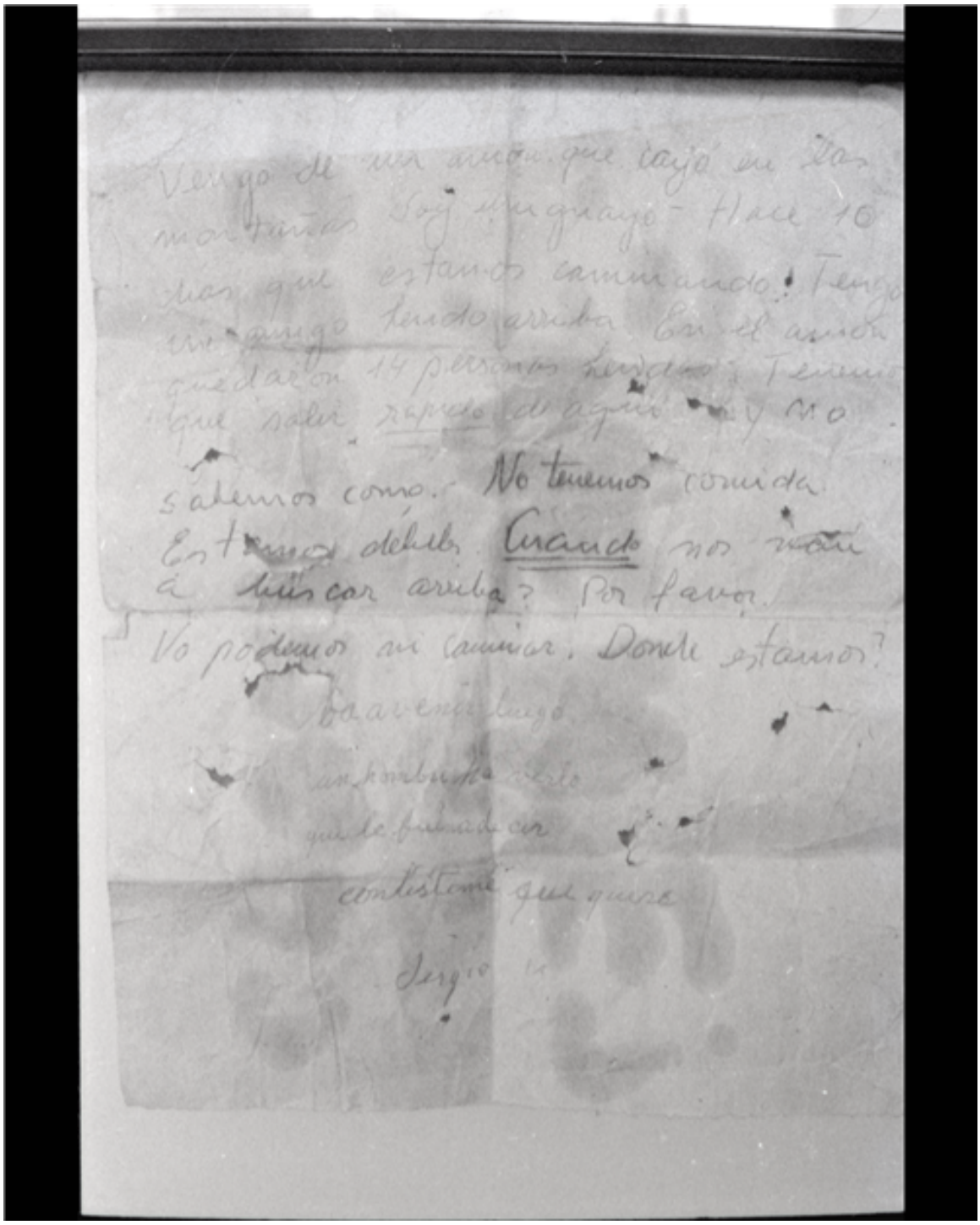

Vengo de un avion que cayó en las montañas Soy uruguayo. Hace 10 días que estamos caminando. Tengo un amigo herido arriba. En el avion quedaron 14 personas heridas. Tenemos que salir rapido de aquí y no sabemos como. No tenemos comida. Estamos debiles. Cuando nos van a buscar arriba? Por favor. No podemos ni caminar. Donde estamos?

Voa a venir luego un hombre herido que le pueda ser contestame que quiere

Sergio

Nota manuscrita

Fotografías

CREADOR/A

Heliodoro Torrente

DESCRIPCIÓN

Fotografía de la misiva enviada el 21 de diciembre de 1972 entre Fernando Parrado, sobreviviente del accidente aéreo del vuelo 571 y Sergio Catalán, arriero chileno que brindó ayuda a los rugbistas uruguayos accidentados. El texto detalla lo siguiente: "Va a venir luego un hombre a verlo que le fui a decir. Contesteme que quiere. Sergio", a lo que Fernando Parrado contesta en el mismo papel: "Vengo de un avión que cayó en las montañas. Soy uruguayo - hace 10 días que estamos caminando. Tengo un amigo herido arriba. En el avión quedaron 14 personas heridas. Tenemos que salir rápido de aquí y no sabemos como. No tenemos comida. Estamos débiles. Cuando nos van a buscar arriba? Por favor. No podemos ni caminar. Donde estamos?. El accidente ocurrió en la cordillera de los Andes el 13 de octubre de 1972.

FECHA DE CREACIÓN

1972

TÉCNICA

Negativo Flexible

FUENTE DE INFORMACIÓN

Fotografía Patrimonial

INSTITUCIÓN

Museo Histórico Nacional

UBICACIÓN

Plaza de Armas 951, Santiago, Región Metropolitana, Chile