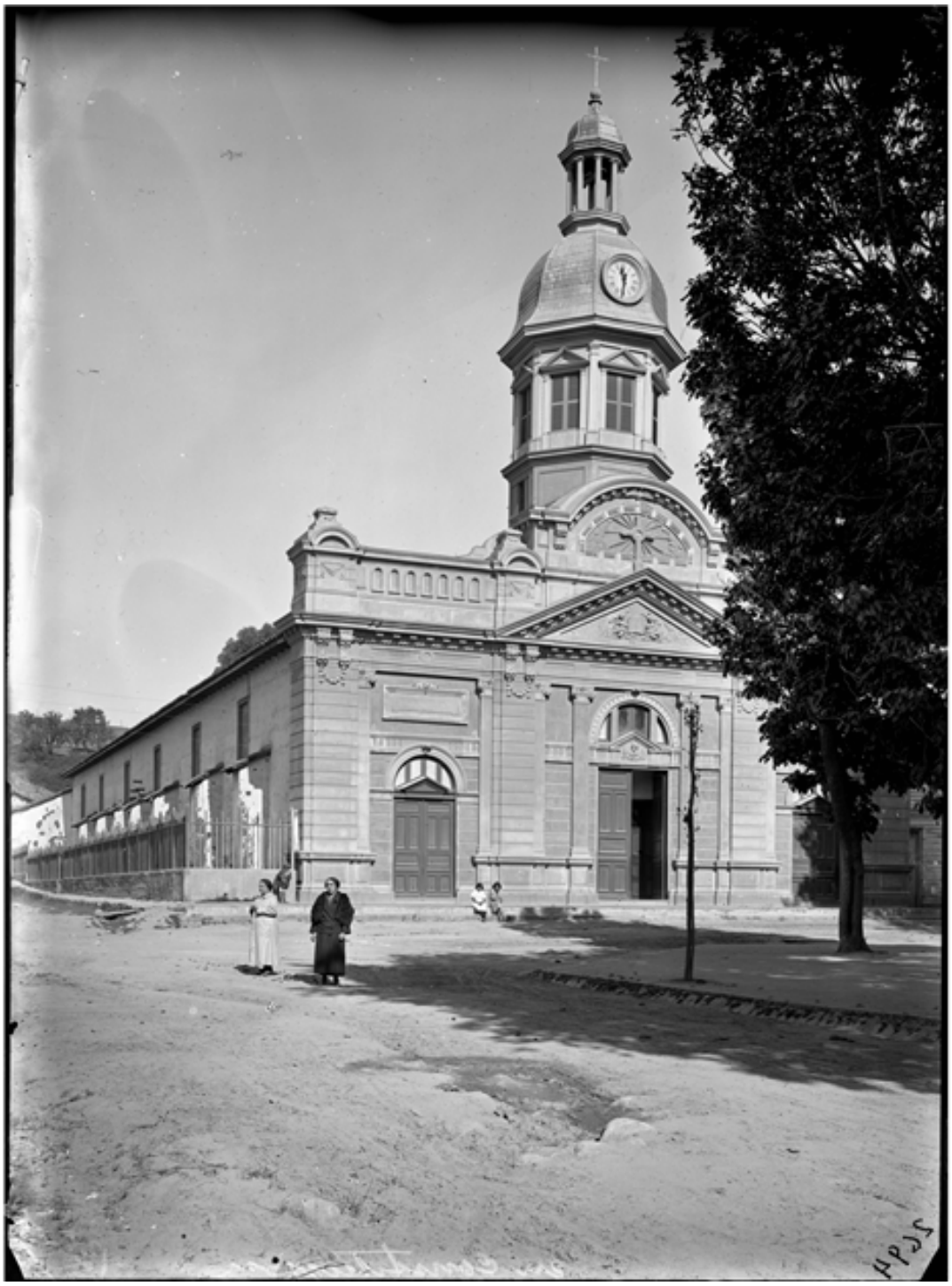

Catedral de Constitución

Fotografías

CREADOR/A

R. Boock

DESCRIPCIÓN

Edificio de la Iglesia Catedral, ubicada frente a la Plaza de Armas de Constitución.

FECHA DE CREACIÓN

1910

TÉCNICA

Negativo sobre vidrio

FUENTE DE INFORMACIÓN

Fotografía Patrimonial

INSTITUCIÓN

Museo Histórico Nacional

UBICACIÓN

Plaza de Armas 951, Santiago, Región Metropolitana, Chile