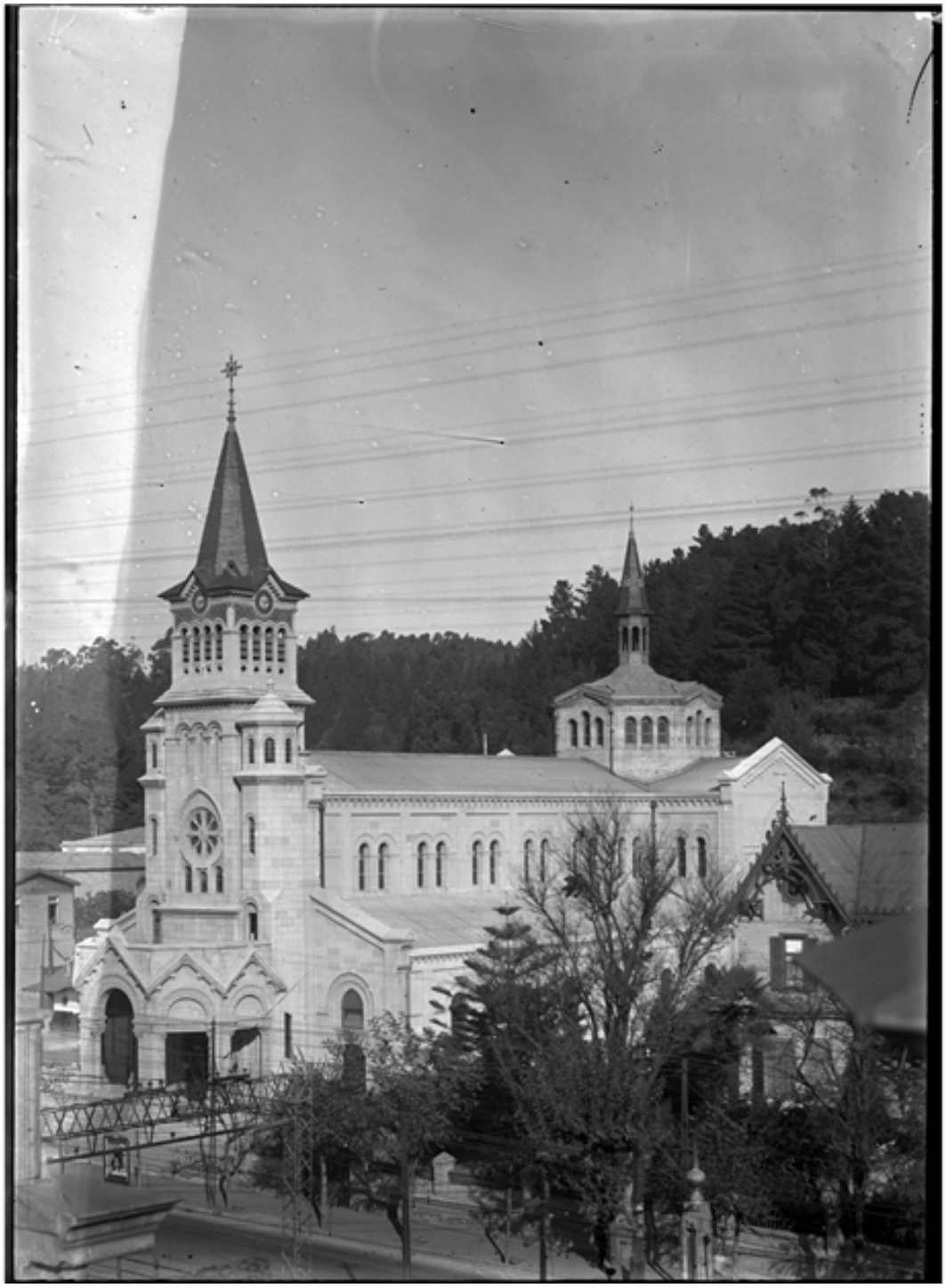

Parroquia de Viña del Mar

Fotografías

CREADOR/A

No Identificado

DESCRIPCIÓN

Fachada de la Parroquia Nuestra Señora de los Dolores de Viña del Mar.

FECHA DE CREACIÓN

1930

TÉCNICA

Negativo sobre vidrio

FUENTE DE INFORMACIÓN

Fotografía Patrimonial

INSTITUCIÓN

Museo Histórico Nacional

UBICACIÓN

Plaza de Armas 951, Santiago, Región Metropolitana, Chile