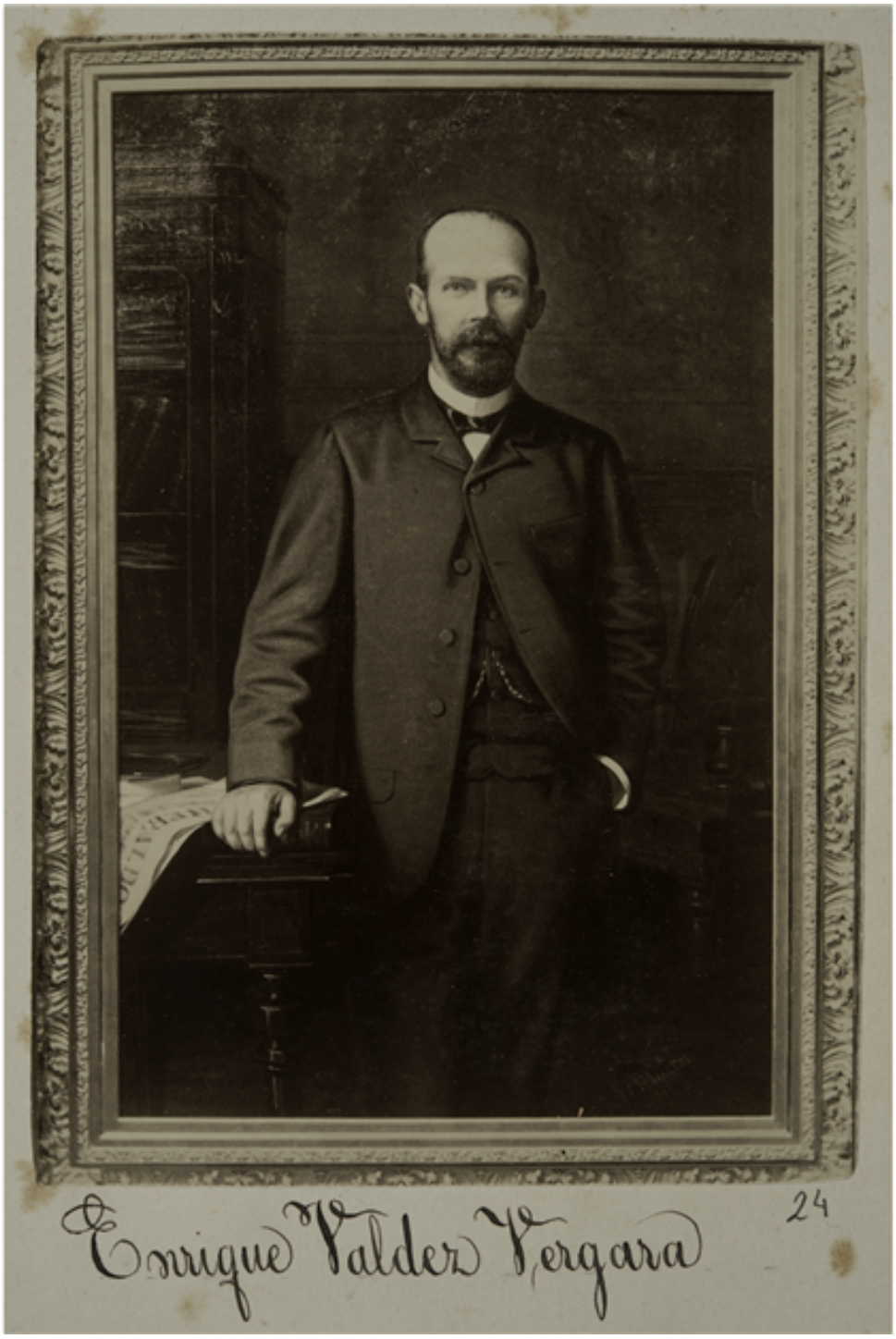

Enrique Valdez Vergara (1859-1891)

Fotografías

CREADOR/A

No Identificado

DESCRIPCIÓN

Fotografía de una pintura que representa al político chileno. Se le aprecia de pie apoyado a una mesa donde se observa parte del periódico "El Heraldo" de Valparaíso, el cual fundó en 1888.

FECHA DE CREACIÓN

1891

TÉCNICA

Papel positivo monocromo

FUENTE DE INFORMACIÓN

Fotografía Patrimonial

INSTITUCIÓN

Museo Histórico Nacional

UBICACIÓN

Plaza de Armas 951, Santiago, Región Metropolitana, Chile