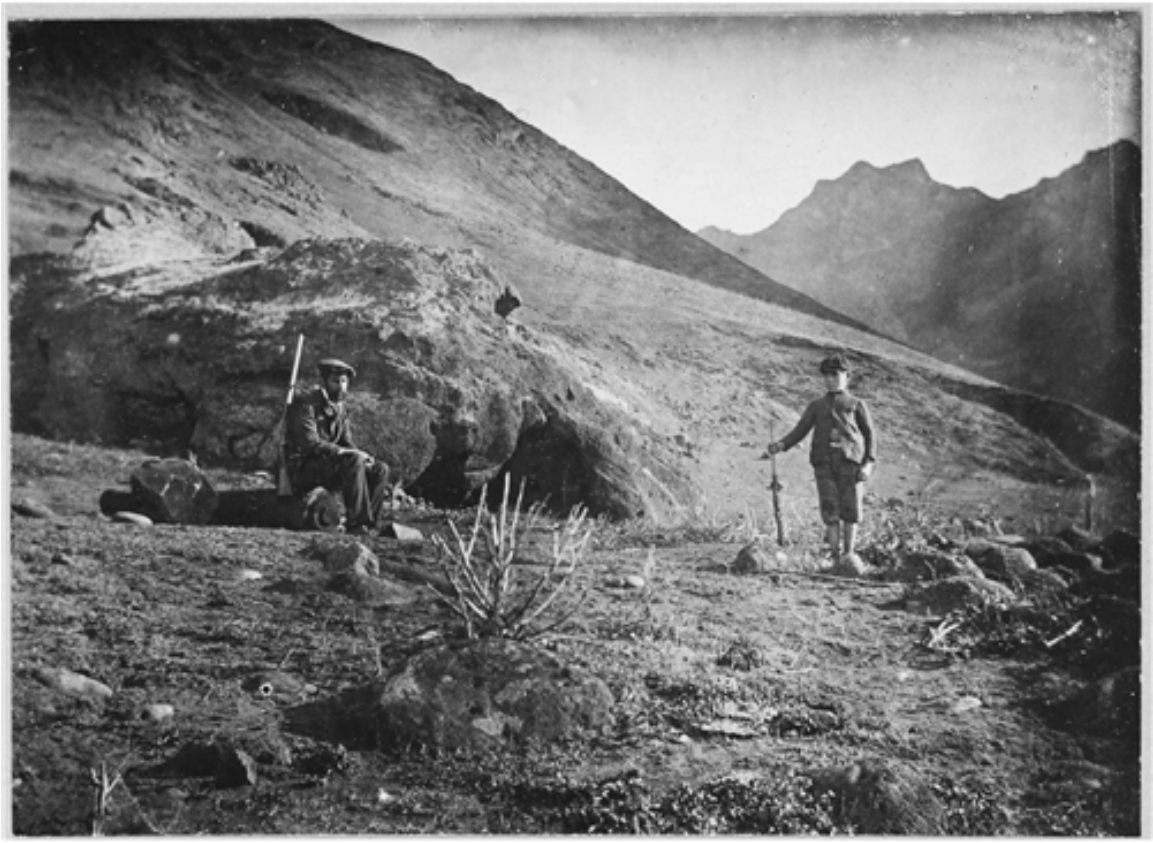

Isla Juan Fernández

Fotografías

CREADOR/A

No Identificado

DESCRIPCIÓN

Vista de un cerro frente a la entrada a una cueva, donde posan un hombre y un niño en la Isla de Juan Fernández, Región de Valparaíso

FECHA DE CREACIÓN

1920

TÉCNICA

Gelatina sobre papel

FUENTE DE INFORMACIÓN

Fotografía Patrimonial

INSTITUCIÓN

Museo Histórico Nacional

UBICACIÓN

Plaza de Armas 951, Santiago, Región Metropolitana, Chile