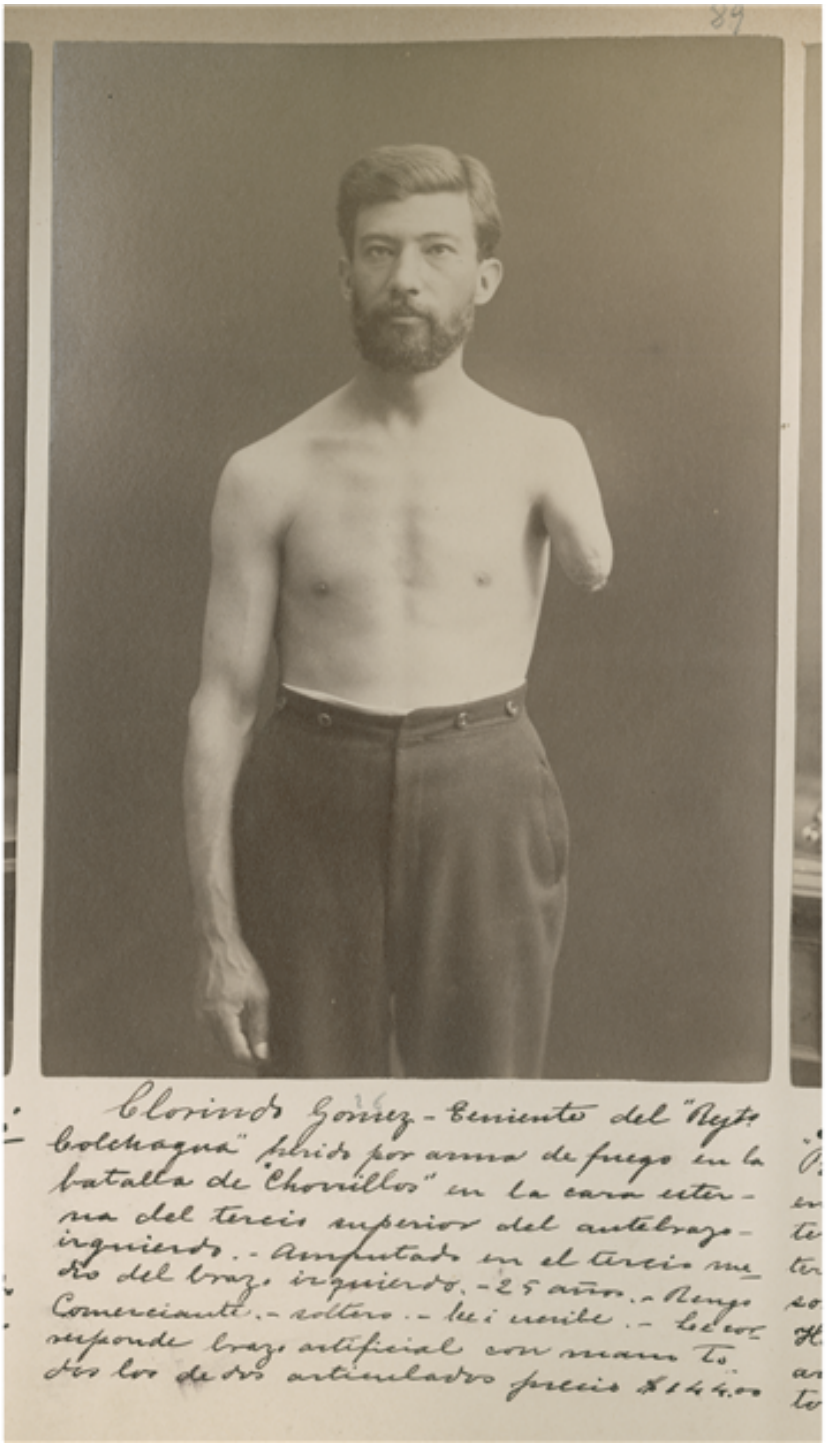

Clorindo Gómez

Fotografías

CREADOR/A

Díaz y Spencer

DESCRIPCIÓN

Retrato de estudio de Clorindo Gómez, teniente del Regimiento Colchagua, herido por arma de fuego en la Batalla de Chorrillos, Guerra del Pacífico. Natural de Rengo, comerciante de oficio, 25 años de edad

FECHA DE CREACIÓN

1884

TÉCNICA

Papel positivo monocromo

FUENTE DE INFORMACIÓN

Fotografía Patrimonial

INSTITUCIÓN

Museo Histórico Nacional

UBICACIÓN

Plaza de Armas 951, Santiago, Región Metropolitana, Chile