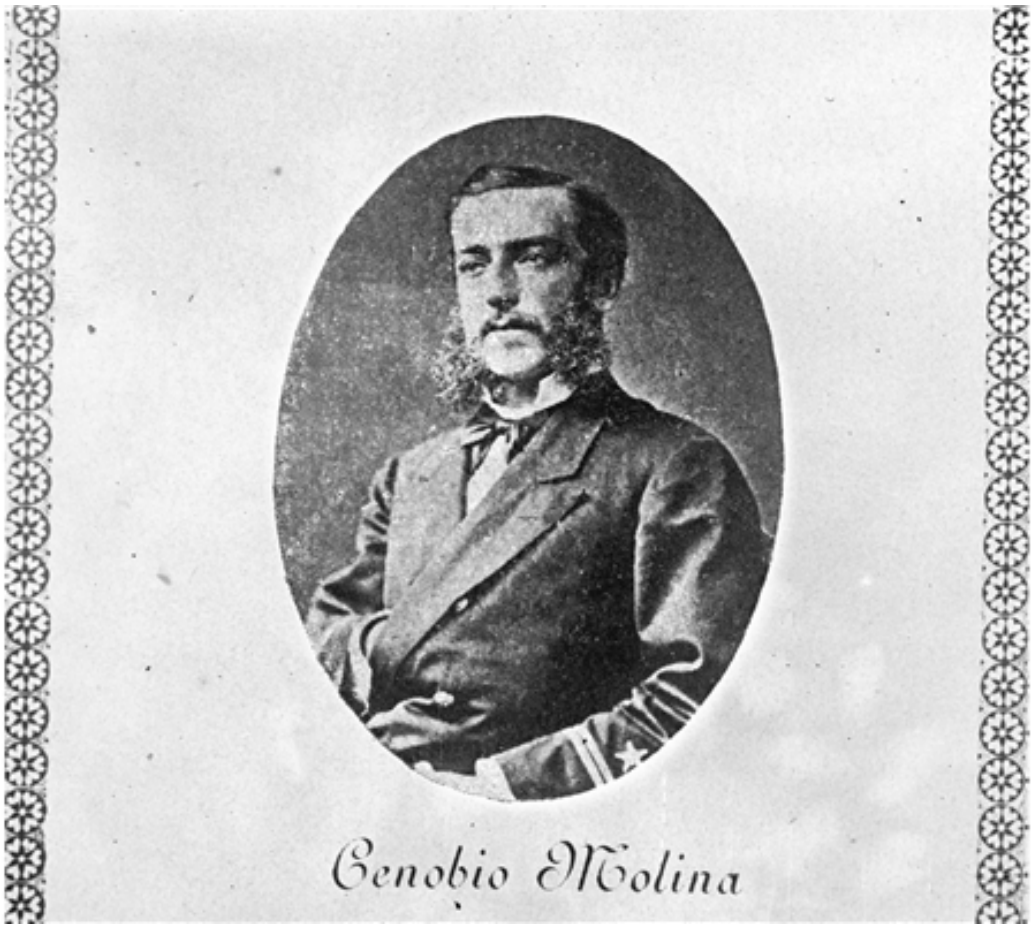

Cenobio Molina Urzúa

Fotografías

CREADOR/A

No Identificado

DESCRIPCIÓN

Teniente Cenobio Molina Urzúa; recién declarada la guerra y con sólo 19 años estuvo embarcado en aguas peruanas a cargo de la artillería de la cañonera “Magallanes”, en abril de 1879. Cenobio Molina, quien había ingresado muy joven a la Escuela Naval, regresaría a Talca debido a su delicado estado de salud, falleciendo a los 20 años.

FECHA DE CREACIÓN

1879

TÉCNICA

Negativo sobre vidrio

FUENTE DE INFORMACIÓN

Fotografía Patrimonial

INSTITUCIÓN

Museo Histórico Nacional

UBICACIÓN

Plaza de Armas 951, Santiago, Región Metropolitana, Chile