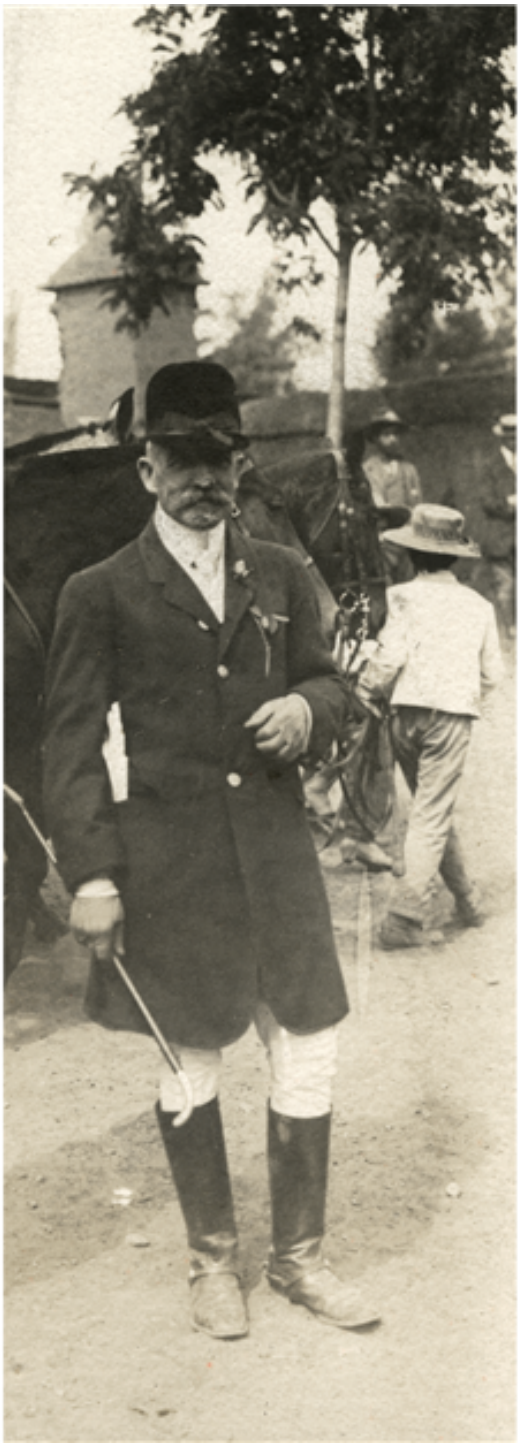

Peñalolén

Fotografías

CREADOR/A

No Identificado

DESCRIPCIÓN

Retrato de hombre n/i (presumiblemente Alberto Lavillauroy),con traje de equitación, en el Parque Peñalolén, propiedad de la familia Arrieta Cañas. Región Metropolitana.

FECHA DE CREACIÓN

1910

TÉCNICA

Papel positivo monocromo

FUENTE DE INFORMACIÓN

Fotografía Patrimonial

INSTITUCIÓN

Museo Histórico Nacional

UBICACIÓN

Plaza de Armas 951, Santiago, Región Metropolitana, Chile