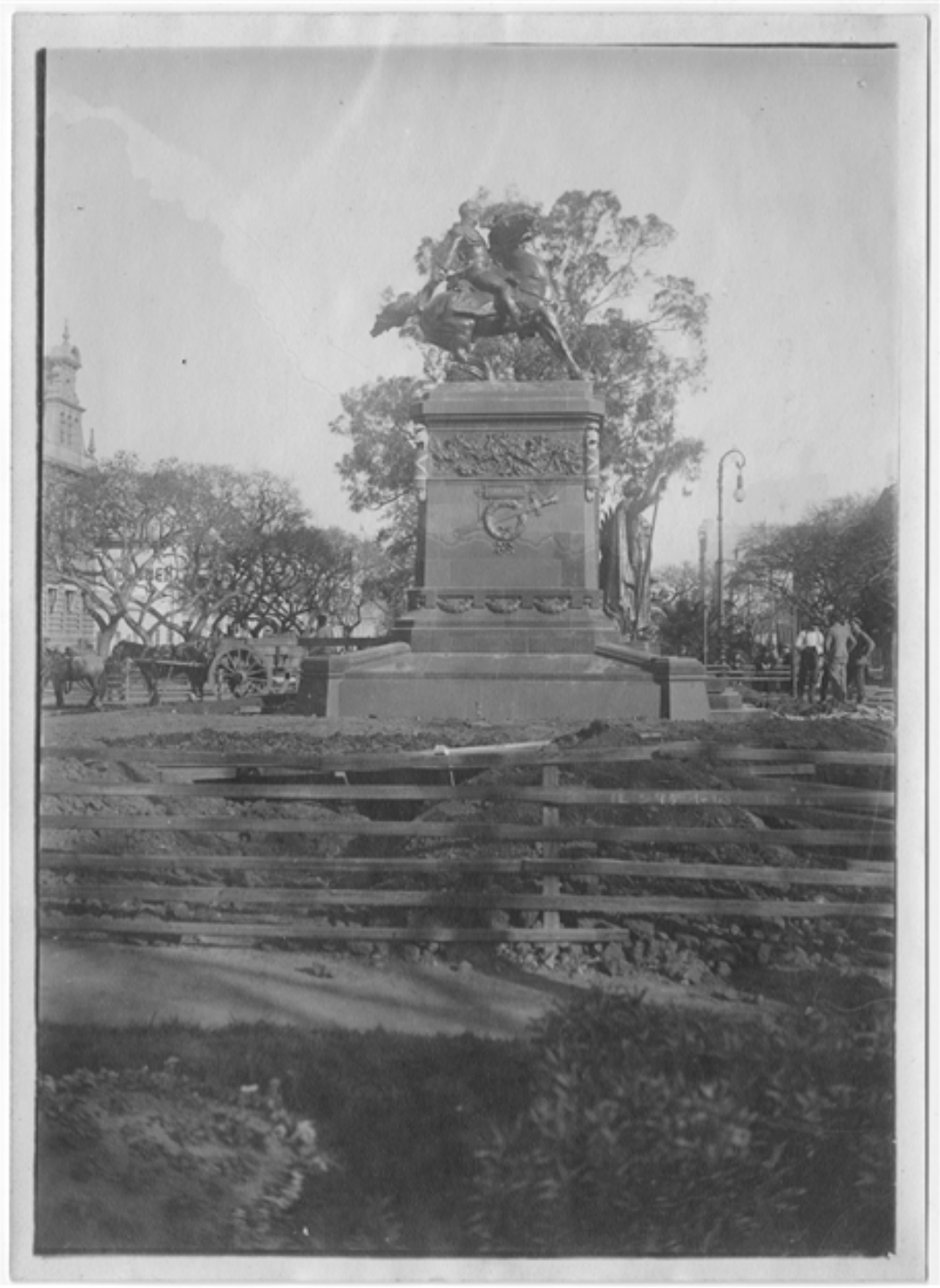

Monumento a Bernardo O´Higgins.

Fotografías

CREADOR/A

No Identificado

DESCRIPCIÓN

Monuento a O'Higgins en Buenos Aires; obra de Guillermo Córdova.

FECHA DE CREACIÓN

1925

TÉCNICA

Papel positivo monocromo

FUENTE DE INFORMACIÓN

Fotografía Patrimonial

INSTITUCIÓN

Museo Histórico Nacional

UBICACIÓN

Plaza de Armas 951, Santiago, Región Metropolitana, Chile